PLANIMETRIA STATO DI PROGETTO

SCALA 1:200

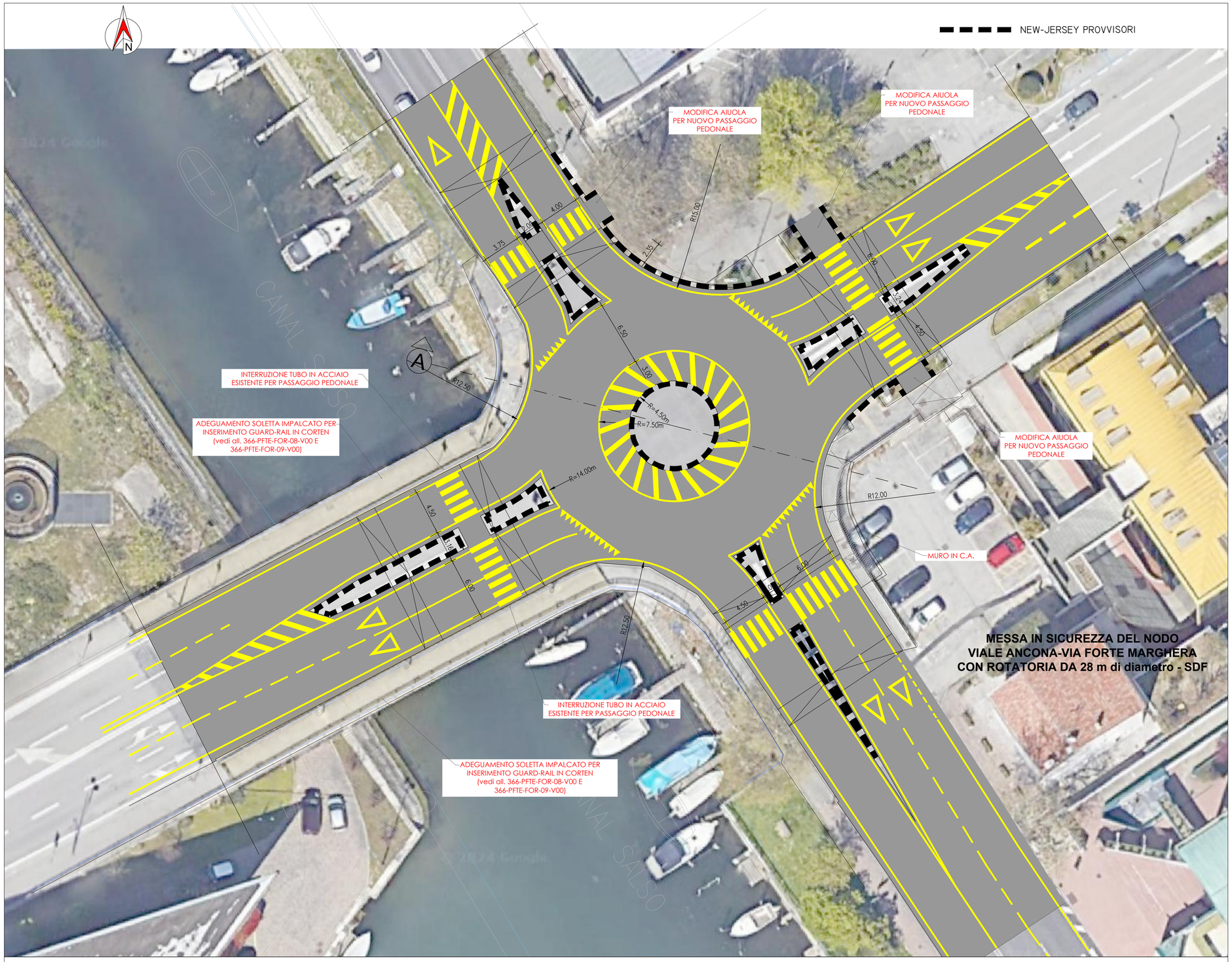


SEZIONE "A"

SCALA 1:100

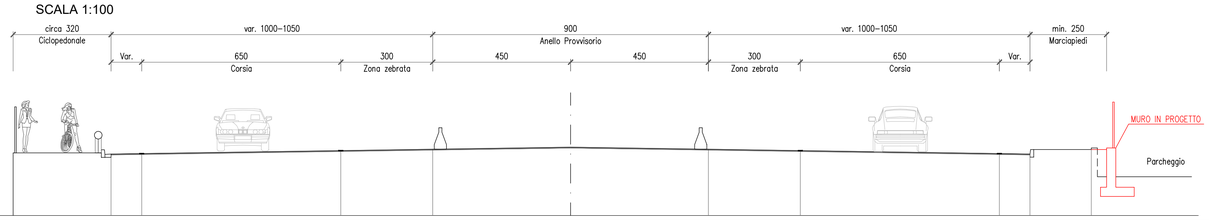


CITTA' DI VENEZIA

COMMITTENTE

Area Lavori Pubblici, Mobilità e Trasporti

Settore Pianificazione e Mobilità Sostenibile

Servizio Nuove Opere Mobilità Sostenibile

SEDE: Polo Tecnico " Ex Carbonifera" - Viale Ancona, 63 - Venezia Mestre

DIRETTORE
Ing. Simone Agrondi

DIRIGENTE
Ing. Roberto di Bussolo

RESPONSABILE DEL PROCEDIMENTO
Ing. Roberto di Bussolo

OGGETTO

*C.I. 15362 - REALIZZAZIONE DEFINITIVA DI DUE ROTATORIE SU VIA TORINO E DI UNA ROTATORIA SPERIMENTALE SU VIALE ANCONA - CUP F71B24000090004*

PROGETTISTA
Ing. Otello Bergamo Ph.D.

FASE

PROGETTO DI FATTIBILITÀ TECNICA ED ECONOMICA

ELABORATO
FOR 02

TITOLO ELABORATO
ROTATORIA DI VIA FORTE MARGHERA

PLANIMETRIA DI PROGETTO

| REV. | DATA | OGGETTO |
|---|---|---|
| | | |
| | | |
| | | |
| | | |
| | | |

DATA: Settembre 2024 | SCALA: 1:200-1:100 | FILE:

PROGETTO | DISEGNO | VERIFICA