



ALLEGATO A

ME-1 AVVISO PUBBLICO PER LA CONCESSIONE IN USO DI LOCALI DI PROPRIETA' COMUNALE A SOGGETTI SENZA SCOPO DI LUCRO

Denominazione:

Centro Civico Rione Pertini

Indirizzo:

Via Gagliardi 27-29, Mestre

CODICE CESPITE: 1894

PARTITA: Mestre 257

FOGLIO: 141

MAPPALE: 609

TITOLARITA':

Proprietà Comune di Venezia

Note:



Locali da affidare:

COUSO			
	MQ	CANONE CONCESSORIO ANNUALE	CONSUMI ANNUALE X Mq / Ora / Giorno a mese
PIANO TERRA			
SALA "A" - TONDA	153,23	€ 2.133,84*	€ 16,48**
SALA "B"	64,18	€ 893,75*	€ 6,90**
SALA "C" - MAGAZZINO	12,57	€ 175,05*	€ 1,35**
* in caso di couso applicazione abbattimento			
** da moltiplicare sulla base delle ore / giorni di utilizzo.			

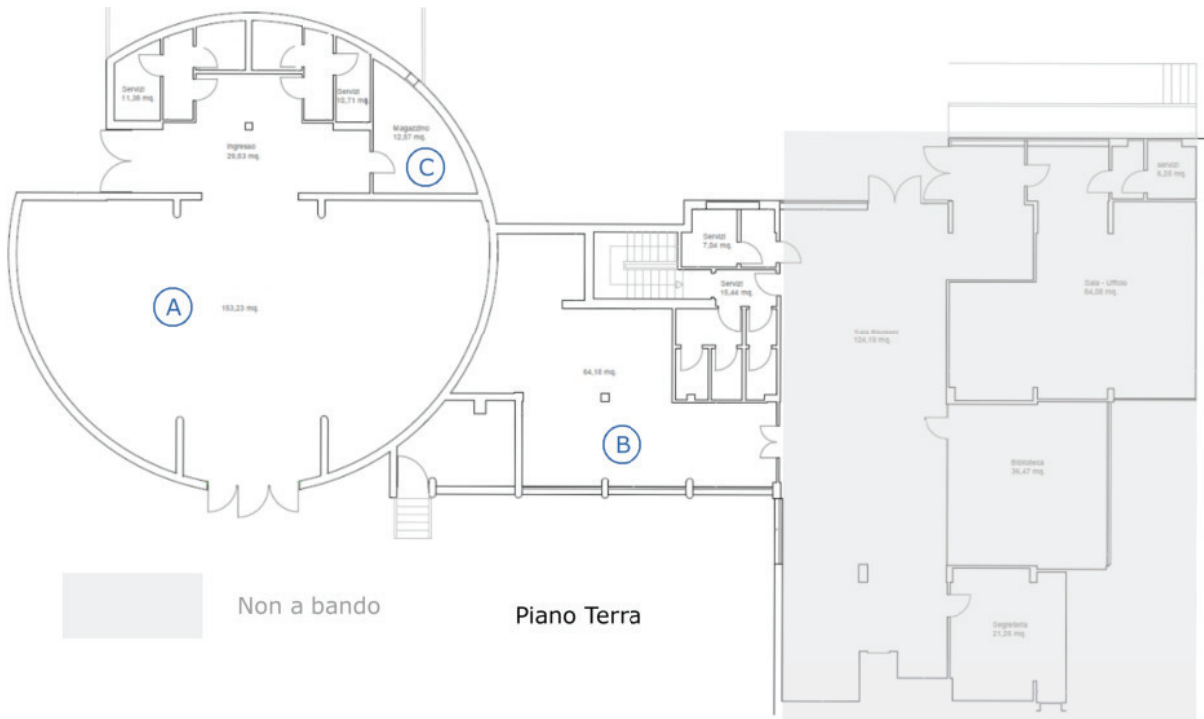



ALLEGATO A

ME-2	AVVISO PUBBLICO PER LA CONCESSIONE IN USO DI LOCALI DI PROPRIETA' COMUNALE A SOGGETTI SENZA SCOPO DI LUCRO
-------------	---

Denominazione:

Centro Civico Sernaglia

Indirizzo:

Via Sernaglia 43, Mestre

CODICE CESPITE: **PARTITA:**

3819 Mestre 73

FOGLIO: **MAPPALE:**

139 410

TITOLARITA':

Proprietà Comune di Venezia

Note:



Locali da affidare:

CENTRO CIVICO SERNAGLIA			
COUSO			
	MQ	CANONE CONCESSORIO ANNUALE	CONSUMI ANNUALE X Mq / Ora / Giorno a mese
PIANO TERRA			
SALA "A" - RIUNIONI	129,25	€ 1.799,90*	€ 13,90**
* applicazione abbattimento			
** da moltiplicare sulla base delle ore / giorni di utilizzo.			

Piano Terra

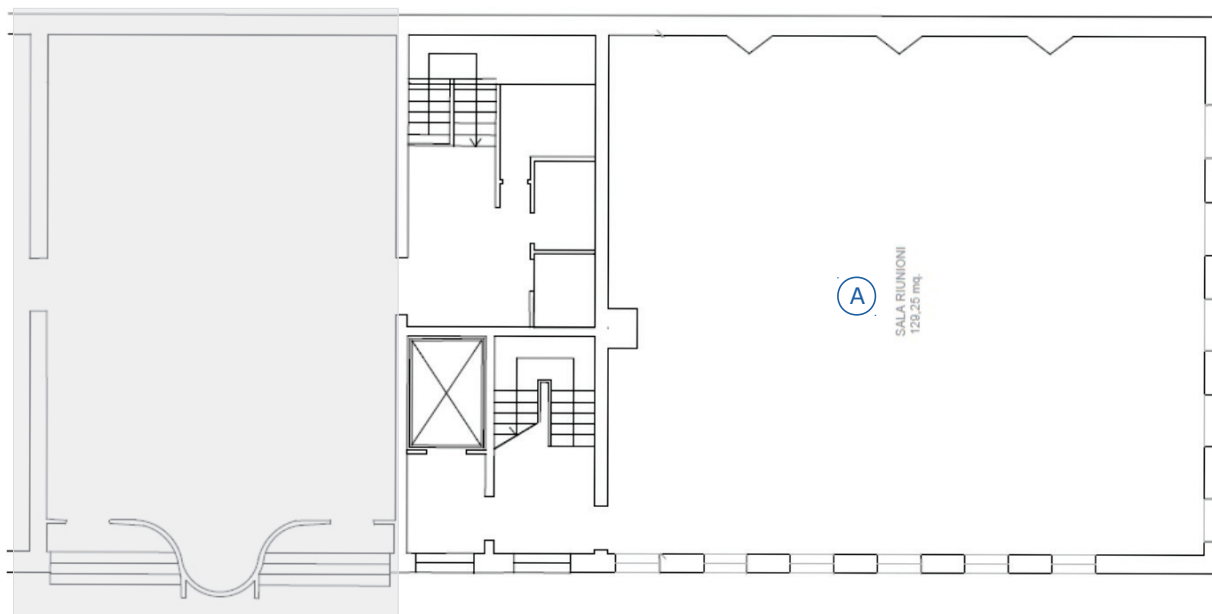

Non a bando



ALLEGATO A

ME-3	AVVISO PUBBLICO PER LA CONCESSIONE IN USO DI LOCALI DI PROPRIETA' COMUNALE A SOGGETTI SENZA SCOPO DI LUCRO
-------------	---

Denominazione:

Centro Civico via Costa 12

Indirizzo:

Via Costa 12, Mestre

CODICE CESPITE: PARTITA:

3701 Mestre 166

FOGLIO: MAPPALE:

139 37

TITOLARITA':

Proprietà Comune di Venezia

Note:



Locali da affidare:

CENTRO CIVICO VIA COSTA, 12			
COUSO			
	MQ	CANONE CONCESSORIO ANNUALE	CONSUMI ANNUALE X Mq / Ora / Giorno a mese
PIANO TERRA			
SALA "A" - POLIVALENTE	36,74	€ 511,63*	€ 3,95**
* applicazione abbattimento			
** da moltiplicare sulla base delle ore / giorni di utilizzo.			

Piano Terra

Non a bando

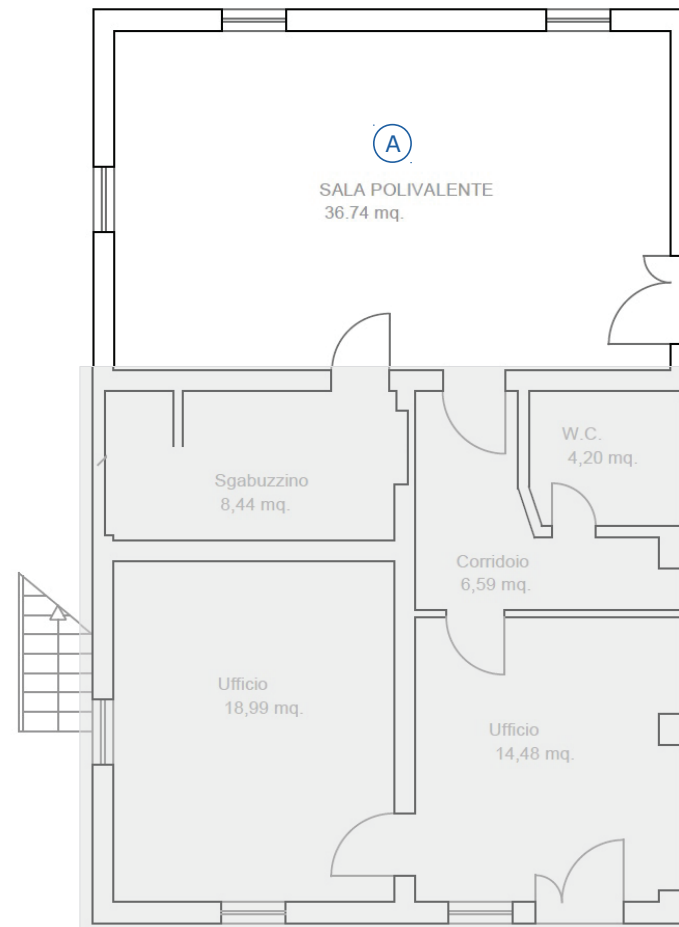



ALLEGATO A

ME-4	AVVISO PUBBLICO PER LA CONCESSIONE IN USO DI LOCALI DI PROPRIETA' COMUNALE A SOGGETTI SENZA SCOPO DI LUCRO
-------------	---

Denominazione:

Centro Civico via Costa 14

Indirizzo:

Via Costa 14, Mestre

CODICE CESPITE:

3701

PARTITA:

Mestre 166

FOGLIO:

139

MAPPAL:

37

TITOLARITA':

Proprietà Comune di Venezia

Note:



Piano Primo

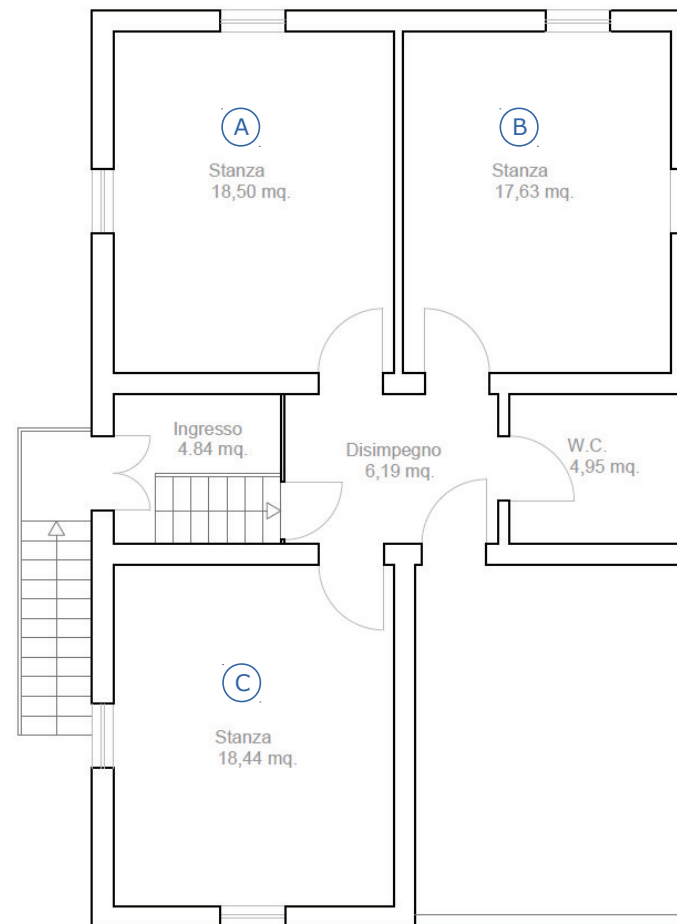

Locali da affidare:

CENTRO CIVICO VIA COSTA, 14			
USO ESCLUSIVO			
	MQ	CANONE CONCESSORIO ANNUALE	CONSUMI ANNUALI
PIANO PRIMO			
SALA "A"	18,50	€ 257,63	€ 353,07
SALA "B"	17,63	€ 245,51	€ 336,46
SALA "C"	18,44	€ 256,79	€ 351,92

COUSO			
	MQ	CANONE CONCESSORIO ANNUALE	CONSUMI ANNUALE X Mq / Ora / Giorno a mese
PIANO PRIMO			
SALA "A"	18,50	€ 257,63*	€ 1,99**
SALA "B"	17,63	€ 245,51*	€ 1,90**
SALA "C"	18,44	€ 256,79*	€ 1,98**
* in caso di couso applicazione abbattimento			
** da moltiplicare sulla base delle ore / giorni di utilizzo.			



ALLEGATO A

ME-5	AVVISO PUBBLICO PER LA CONCESSIONE IN USO DI LOCALI DI PROPRIETA' COMUNALE A SOGGETTI SENZA SCOPO DI LUCRO
-------------	---

<p>Denominazione: Centro Civico via Costa 38</p> <p>Indirizzo: Via Costa 38, Mestre</p> <p>CODICE CESPITE: 1131 PARTITA: Mestre 40</p> <p>FOGLIO: 135 MAPPALE: 733</p> <p>TITOLARITA': Proprietà Comune di Venezia</p> <p>Note:</p>	
---	--

Locali da affidare:

CENTRO CIVICO VIA COSTA, 38			
USO ESCLUSIVO			
	MQ	CANONE CONCESSORIO ANNUALE	CONSUMI ANNUALI
PIANO SECONDO			
SALA "A"	44,46	€ 619,14	€ 848,51
SALA "B"	44,70	€ 622,48	€ 853,09
SALA "C"	44,58	€ 620,81	€ 850,80
SALA "D"	15,56	€ 216,68	€ 296,96
SALA "E"	43,62	€ 607,44	€ 832,47
SALA "F"	16,36	€ 227,83	€ 312,23
SALA "G"	19,95	€ 277,82	€ 380,74

COUSO			
	MQ	CANONE CONCESSORIO ANNUALE	CONSUMI ANNUALE X Mq / Ora / Giorno a mese
PIANO SECONDO			
SALA "A"	44,46	€ 619,14*	€ 4,78**
SALA "B"	44,70	€ 622,48*	€ 4,81**
SALA "C"	44,58	€ 620,81*	€ 4,79**
SALA "D"	15,56	€ 216,68*	€ 1,67**
SALA "E"	43,62	€ 607,44*	€ 4,69**
SALA "F"	16,36	€ 227,83*	€ 1,76**
SALA "G"	19,95	€ 277,82*	€ 2,15**
* in caso di couso applicazione abbattimento			
** da moltiplicare sulla base delle ore / giorni di utilizzo.			



ALLEGATO A

ME-5	AVVISO PUBBLICO PER LA CONCESSIONE IN USO DI LOCALI DI PROPRIETA' COMUNALE A SOGGETTI SENZA SCOPO DI LUCRO
------	--

Piano secondo

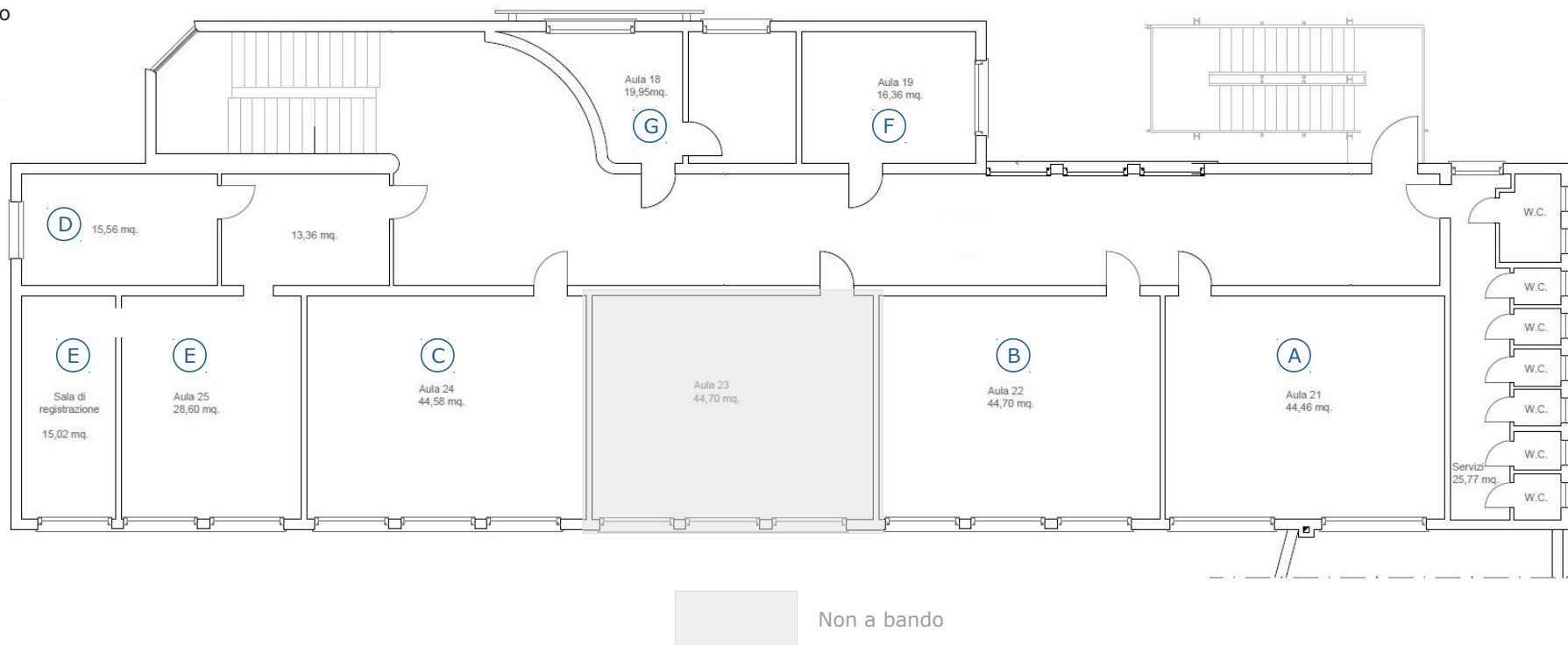



ALLEGATO A

ME-6 AVVISO PUBBLICO PER LA CONCESSIONE IN USO DI LOCALI DI PROPRIETA' COMUNALE A SOGGETTI SENZA SCOPO DI LUCRO

Denominazione:

Centro Civico Viale San Marco

Indirizzo:

Viale San Marco 184, Mestre

CODICE CESPITE: PARTITA:

1963 Mestre 285

FOGLIO: MAPPALE:

145 405

TITOLARITA':

In disponibilità al Comune di Venezia

Note:



Locali da affidare:

CENTRO CIVICO VIALE SAN MARCO			
USO ESCLUSIVO			
	MQ	CANONE CONCESSORIO ANNUALE	CONSUMI ANNUALI
PIANO TERRA			
SALA "B"	17,62	€ 245,37	€ 336,27

COUSO			
	MQ	CANONE CONCESSORIO ANNUALE	CONSUMI ANNUALE X Mq / Ora / Giorno a mese
PIANO TERRA			
SALA "A"	32,64	€ 454,54*	€ 3,51**
SALA "B"	17,62	€ 245,37*	€ 1,89**
PIANO PRIMO			
SALA "A" - SALONE	66,98	€ 932,75*	€ 7,20**

* in caso di couso applicazione abbattimento

** da moltiplicare sulla base delle ore / giorni di utilizzo.



ALLEGATO A

ME-6

**AVVISO PUBBLICO PER LA CONCESSIONE IN USO DI LOCALI DI PROPRIETA' COMUNALE
A SOGGETTI SENZA SCOPO DI LUCRO**

Piano Terra



Piano Primo

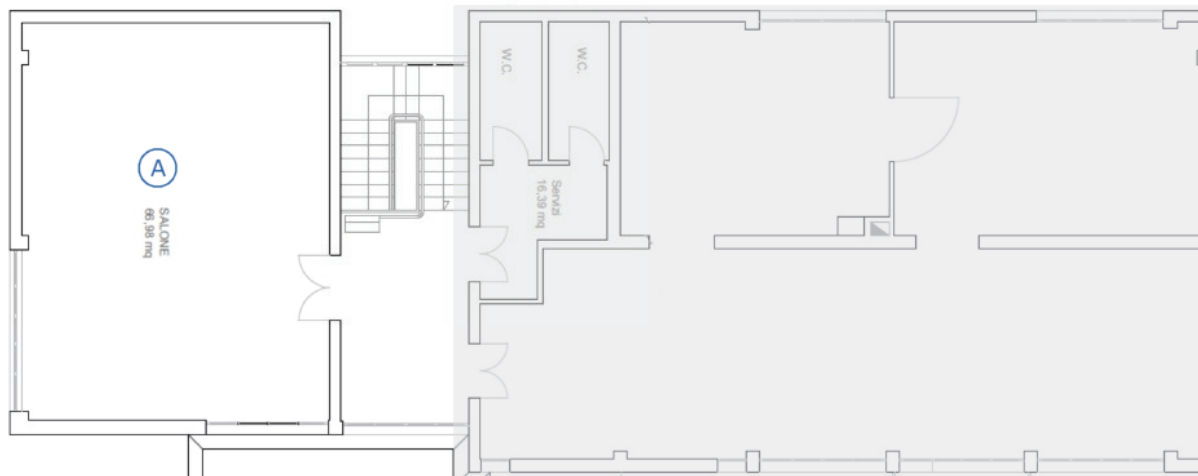

 Non a bando



ALLEGATO A

ME-7 AVVISO PUBBLICO PER LA CONCESSIONE IN USO DI LOCALI DI PROPRIETA' COMUNALE A SOGGETTI SENZA SCOPO DI LUCRO

Denominazione:

Immobile presso Parco Albanese

Indirizzo:

Via Sergio Gori 8, Mestre

CODICE CESPITE:

3007

PARTITA:

Mestre 134

FOGLIO:

136

MAPPALE:

provvisorio

TITOLARITA':

Proprietà Comune di Venezia

Note:

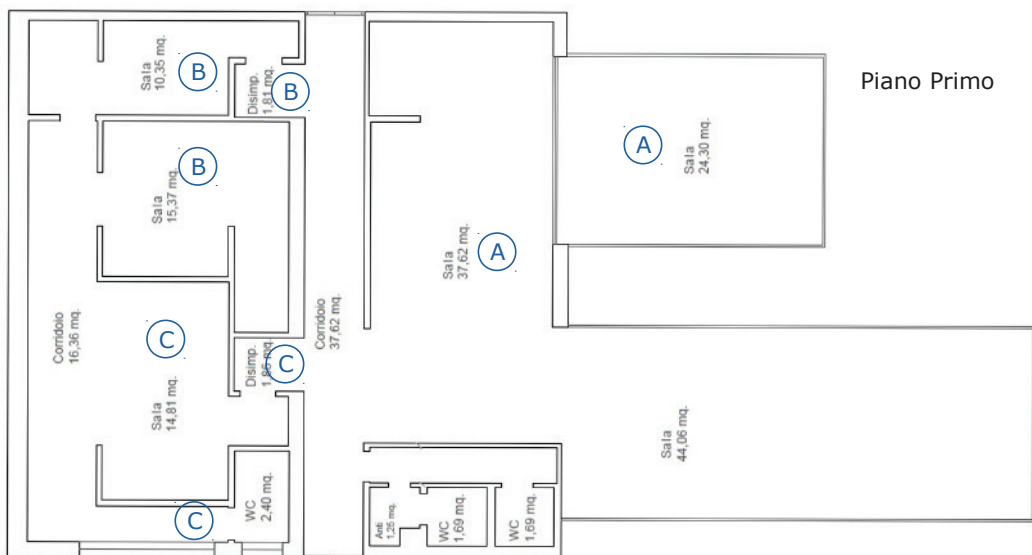

Locali da affidare:

IMMOBILE PRESSO PARCO ALBANESE			
USO ESCLUSIVO			
	MQ	CANONE CONCESSORIO ANNUALE	CONSUMI ANNUALI
PIANO PRIMO			
SALA "A"	105,98	€ 1.475,85	€ 2.022,60
SALA "B"	12,16	€ 169,34	€ 232,07
SALA "C"	50,80	€ 707,43	€ 969,50

COUSO			
	MQ	CANONE CONCESSORIO ANNUALE	CONSUMI ANNUALE X Mq / Ora / Giorno a mese
PIANO PRIMO			
SALA "A"	105,98	€ 1.475,85*	€ 11,40**
SALA "B"	12,16	€ 169,34*	€ 1,31**
SALA "C"	50,80	€ 707,43*	€ 5,46**

* in caso di couso applicazione abbattimento

** da moltiplicare sulla base delle ore / giorni di utilizzo.