

CITTA' DI
VENEZIA



Dinamiche demografiche a Venezia Anno 2017

Direzione Servizi al Cittadino e Imprese
Settore Servizi al cittadino, Protocollo e Archivio Generale
Servizio Statistica e Ricerca

Aprile 2018

CONTENUTI

La popolazione residente
I movimenti naturali e sociali
La struttura per età
La componente straniera
Le famiglie

Dati di fonte Anagrafica (considera solo i residenti, non i dimoranti)
Serie storiche dal 2000 al 2017
Confronti con altri territori al 2016

I RESIDENTI

A fine 2017 a Venezia risiedono **261.321** persone
Rispetto al 2016 ci sono 584 abitanti in meno
Il tasso di decrescita nel 2017 si è ridimensionato rispetto al 2016
(-2,2 ogni 1.000 abitanti nel 2016 contro -5,5 del 2016)

Il bilancio sociale seppur positivo non riesce a compensare
l'effetto negativo dei saldi naturali

Comune di Venezia: andamento della popolazione residente - Anni 2000-2017

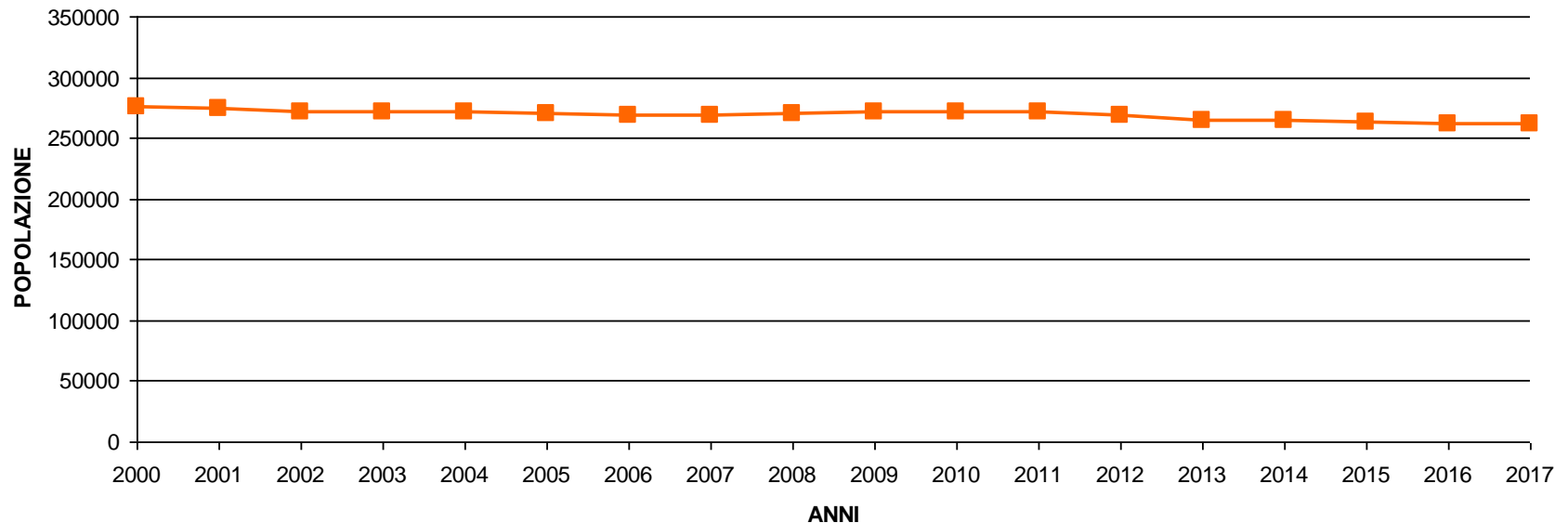

I RESIDENTI

Negli ultimi 17 anni i residenti in Terraferma sono aumentati di 3 mila unità
In centro Storico+Isole sono diminuiti di 17 mila unità
Nel Litorale sono diminuiti di poco meno di 600 unità

Comune di Venezia: andamento della popolazione residente in Terraferma - Anni 2000-2017

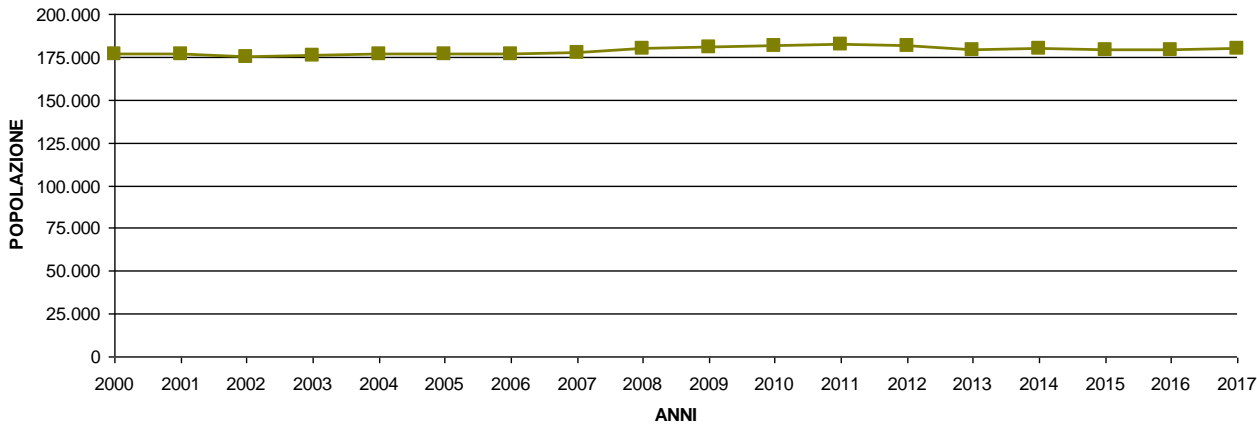

La diminuzione dipende
in larga parte da una struttura
demografica non più da tempo
in grado di rigenerarsi

Comune di Venezia: andamento della popolazione residente in Centro Storico e Isole
Anni 2000-2017

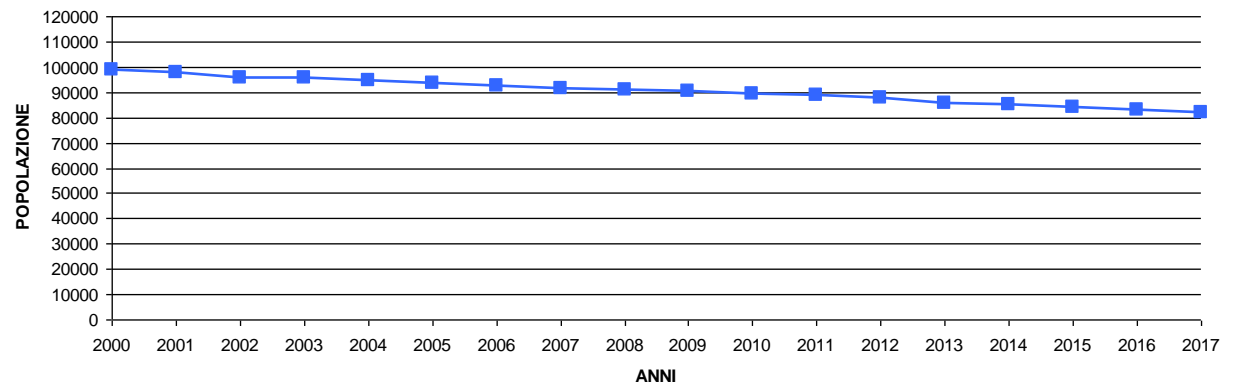

Confronto con le grandi città

Venezia è l'11° città italiana più grande per numero di abitanti

Variazione percentuale della popolazione residente nel biennio 2014-2016

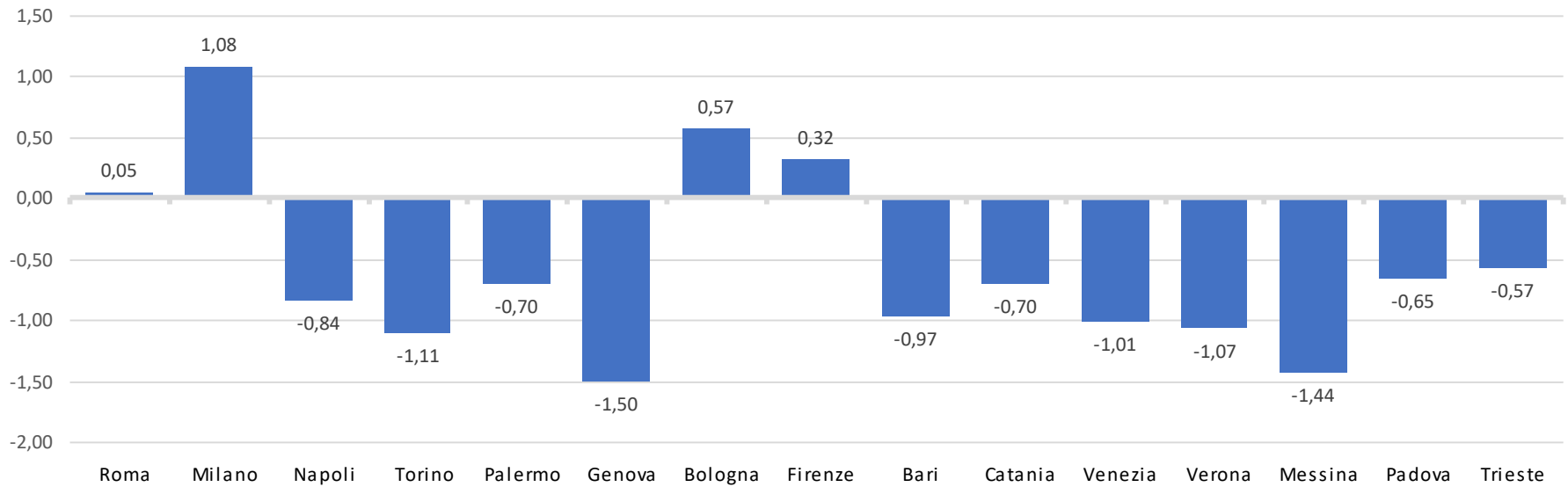

I MOVIMENTI NATURALI

Nel 2017 sono **nati 1.656 bambini** e sono **morte 3.486 persone**
(tasso di decrescita di 7 punti per ogni 1.000 abitanti)

Comune di Venezia: serie storica dei nati e dei morti - Anni 2000-2017

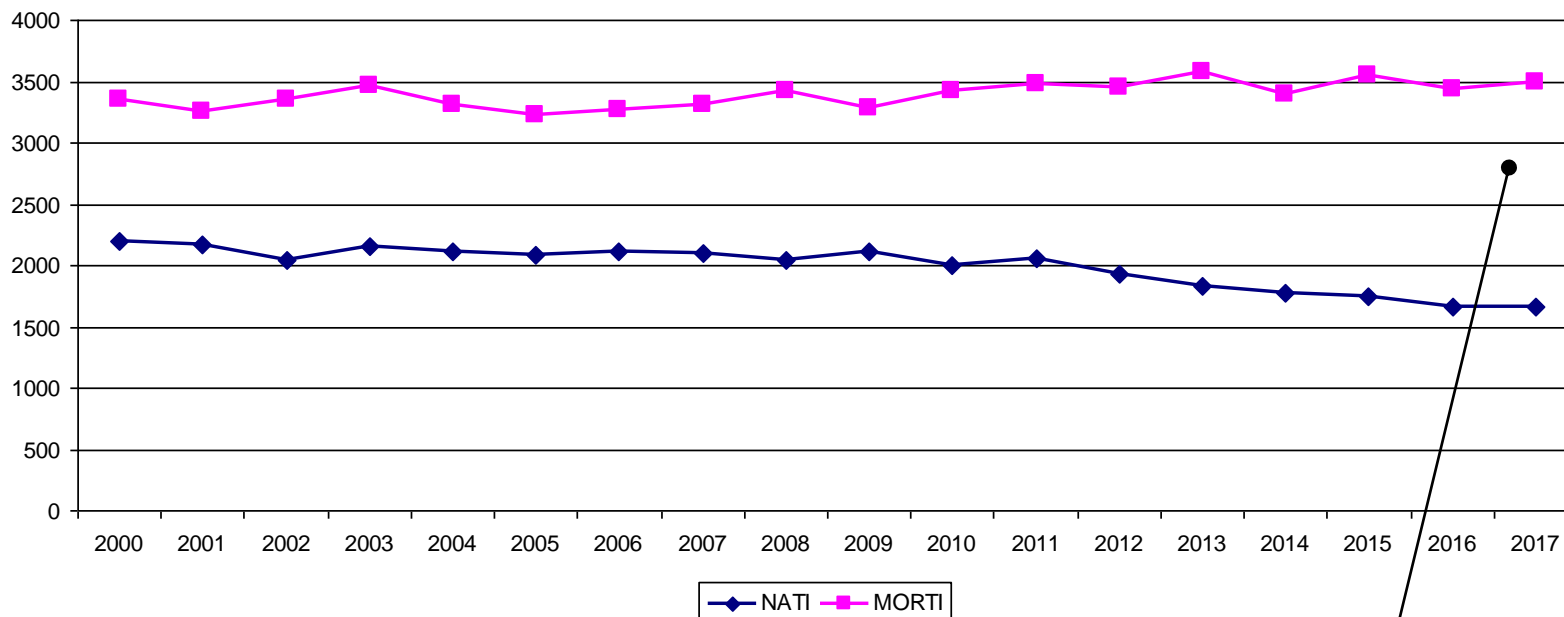

Tasso di natalità: 6,3 nati per 1.000 abitanti
Tasso di mortalità: 13,3 morti per 1.000 abitanti

Negli ultimi 5 anni il divario nati-morti si è ampliato

I MOVIMENTI SOCIALI

Nel 2017 sono arrivati **6.886** nuovi residenti e se ne sono andati **5.640** residenti
(tasso migratorio +4,8 per 1.000 abitanti)

Comune di Venezia: serie storica degli iscritti e dei cancellati - Anni 2000-2017

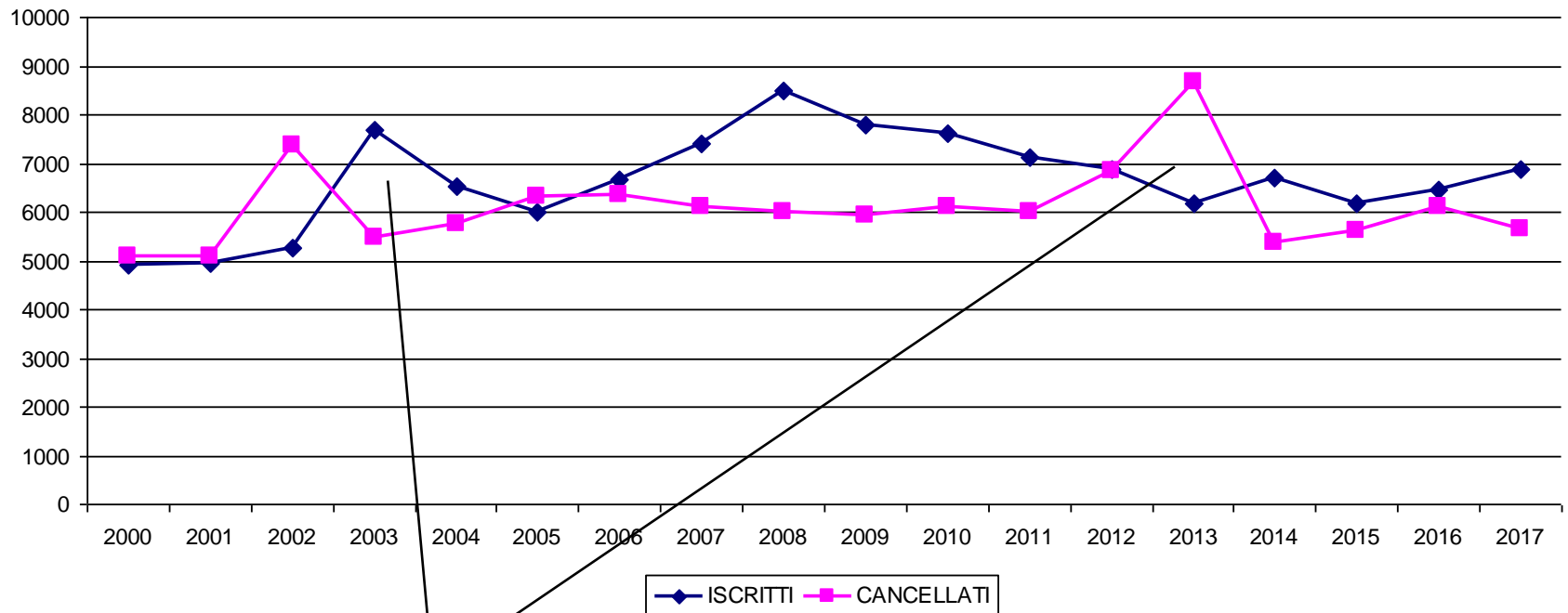

Ad eccezione degli anni di revisione anagrafica, il numero delle nuove iscrizioni (immigrati) nell'ultimo ventennio si è mantenuto superiore a quello delle cancellazioni

I MOVIMENTI NATURALI E SOCIALI

TOTALE COMUNE

COMUNE DI VENEZIA - Tassi di crescita naturale e tassi migratori - Anni 2000-2017

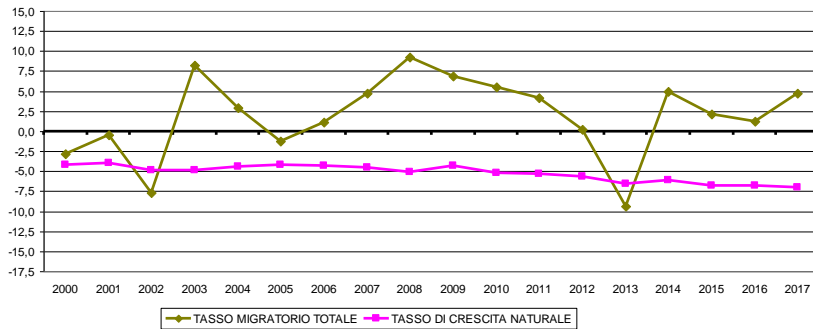

TERRAFERMA

TERRAFERMA - Tassi di crescita naturale e tassi migratori - Anni 2000-2017

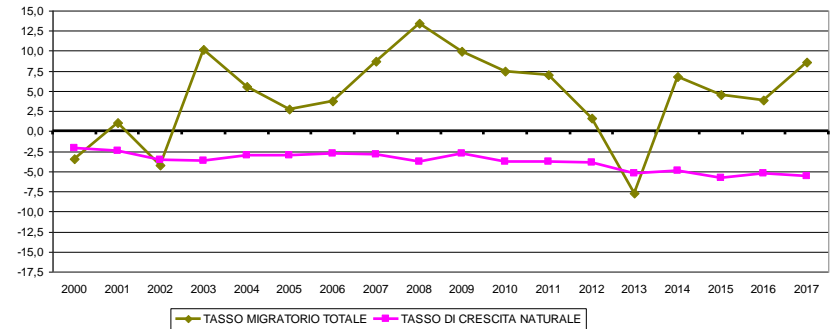

CENTRO STORICO E ISOLE

CENTRO STORICO E ISOLE - Tassi di crescita naturale e tassi migratori - Anni 2000-2017

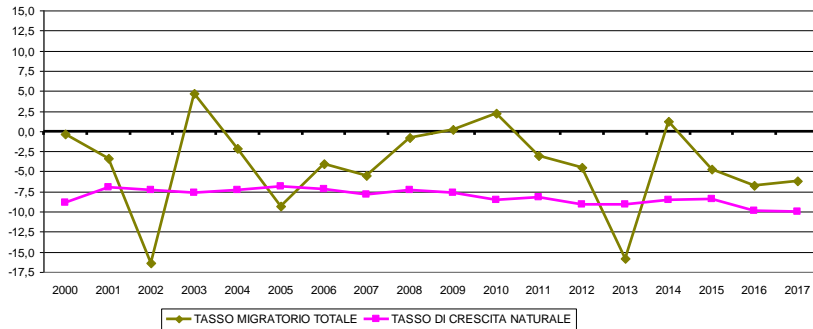

LITORALE

LITORALE (LIDO E PELLESTRINA) - Tassi di crescita naturale e tassi migratori - Anni 2000-2017

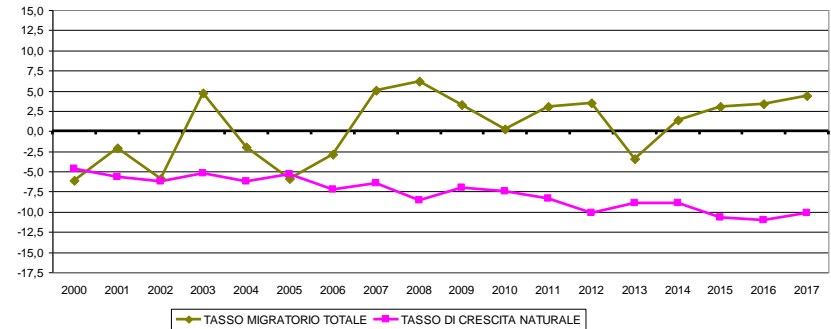

I MOVIMENTI NATURALI E SOCIALI

Movimenti naturali e sociali - Tassi per 1.000 abitanti al 2016

	Venezia	Città Metropolitana	Veneto	Italia
Tasso di natalità	6,3	7,1	7,7	7,8
Tasso di mortalità	13,1	10,4	9,7	10,1
Crescita naturale	-6,8	-3,3	-2,0	-3,0
Tasso migratorio totale	1,3	1,6	0,5	1,1
Crescita totale	-5,5	-1,7	-1,5	-1,3

N. medio di figli per donna	n.d	1,33	1,38	1,34
-----------------------------	-----	------	------	------

Tasso di natalità: rapporto tra il numero dei nati vivi nell'anno e l'ammontare medio della popolazione residente, moltiplicato per 1.000.

Tasso di mortalità: rapporto tra il numero di decessi nell'anno e l'ammontare medio della popolazione residente, moltiplicato per 1.000.

Crescita naturale: differenza tra il tasso di natalità e il tasso di mortalità.

Tasso migratorio totale: rapporto tra il saldo migratorio dell'anno (iscritti-cancellati) e l'ammontare medio della popolazione residente, moltiplicato per 1.000.

Crescita totale: somma del tasso di crescita naturale e del tasso migratorio totale.

I CAMBI DI RESIDENZA

Cambi di residenza tra Municipalità - Anno 2017

DESTINAZIONE	PROVENIENZA						Totale
	Venezia C.S.+ Isole	Venezia litorale	Favaro	Mestre Centro	Chirignago-Zelarino	Marghera	
Venezia C.S.+ Isole	0	71	26	123	42	35	297
Venezia litorale	191	0	12	46	17	10	276
Favaro	47	8	0	310	33	27	425
Mestre Centro	364	55	219	0	336	209	1.183
Chirignago-Zelarino	49	29	61	417	0	128	684
Marghera	56	6	10	218	78	0	368
Totale	707	169	328	1.114	506	409	3.233

LE PIRAMIDI DI ETA'

COMUNE DI VENEZIA - RESIDENTI AL 31/12/2016

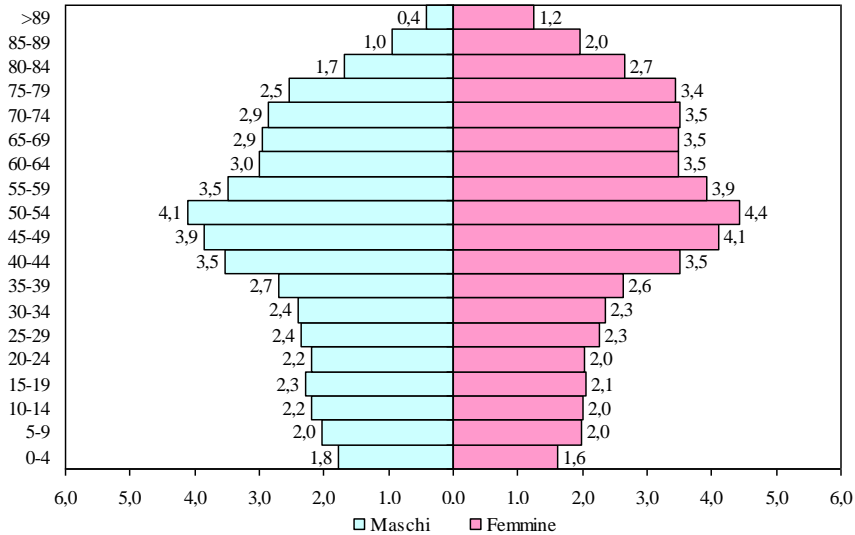

ITALIA - RESIDENTI AL 31/12/2016

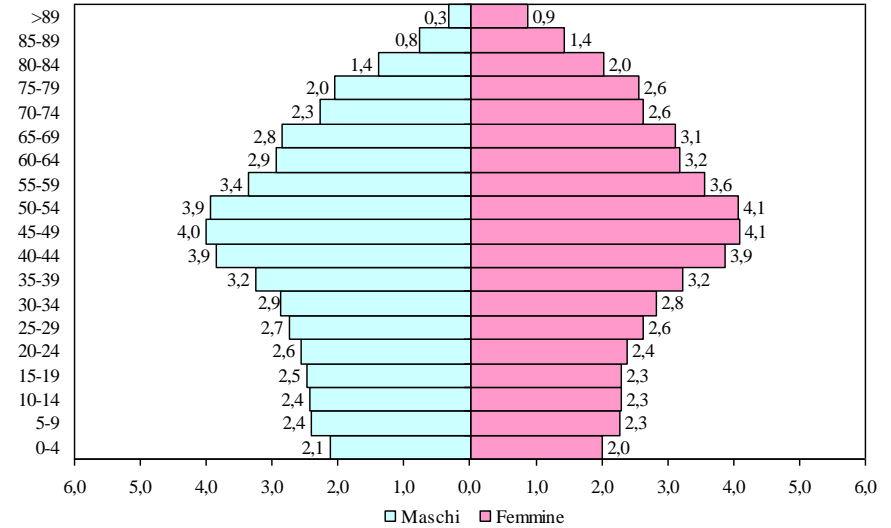

Composizione della popolazione residente per classi di età al 31/12/2017 (100=totale popolazione)

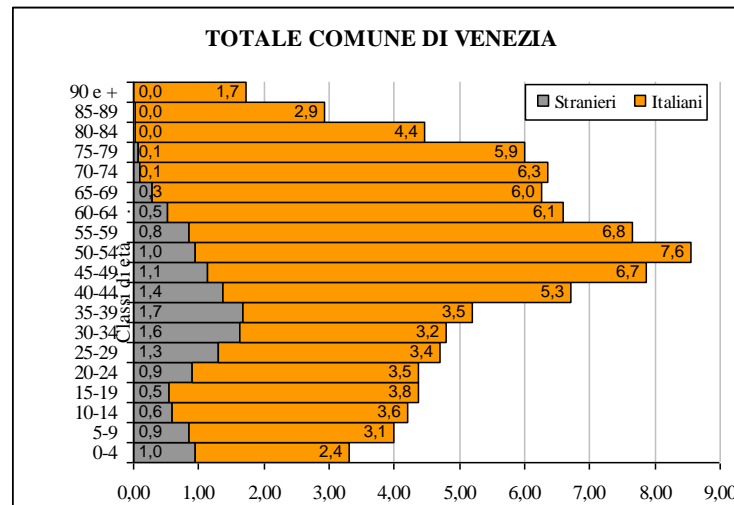

LA STRUTTURA PER ETÀ' NELLE MUNICIPALITA'

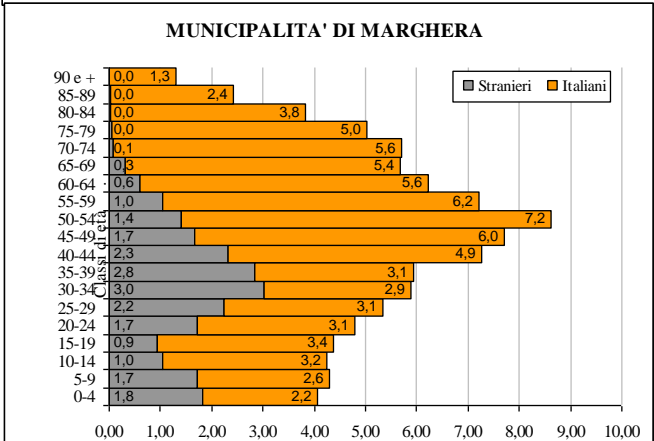
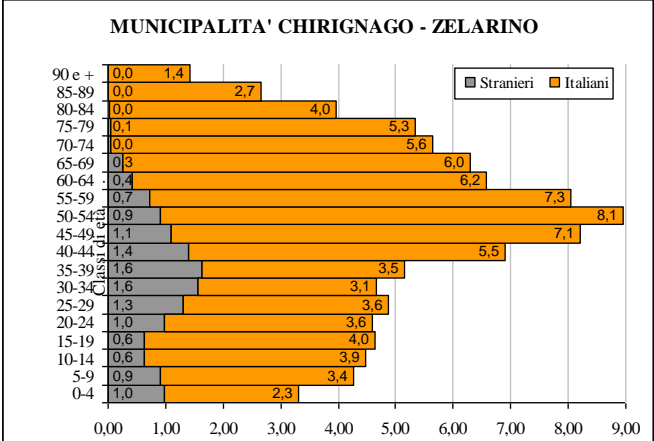
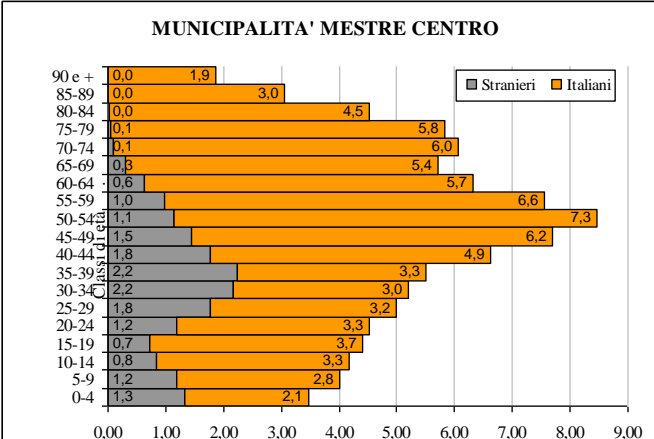
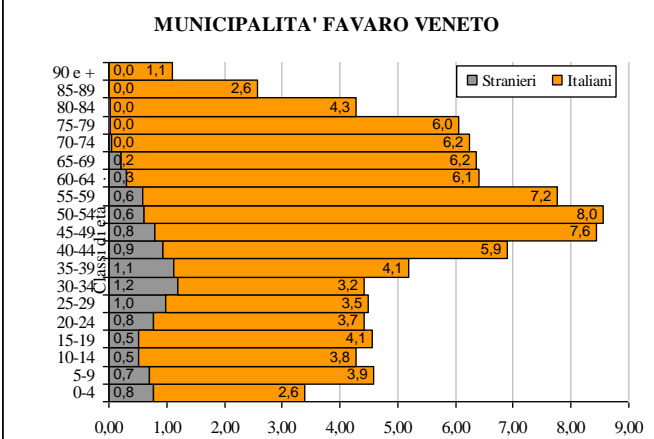
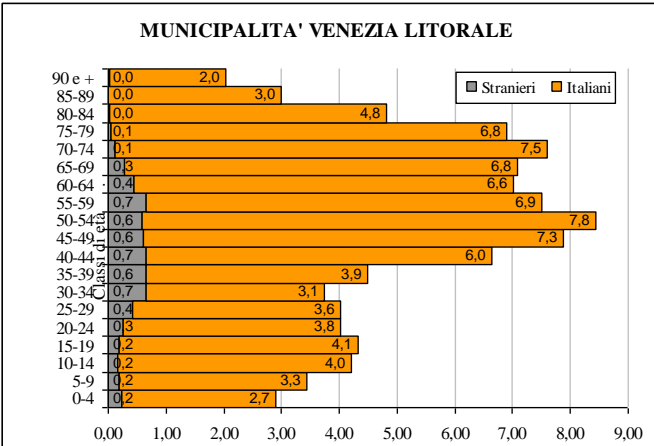
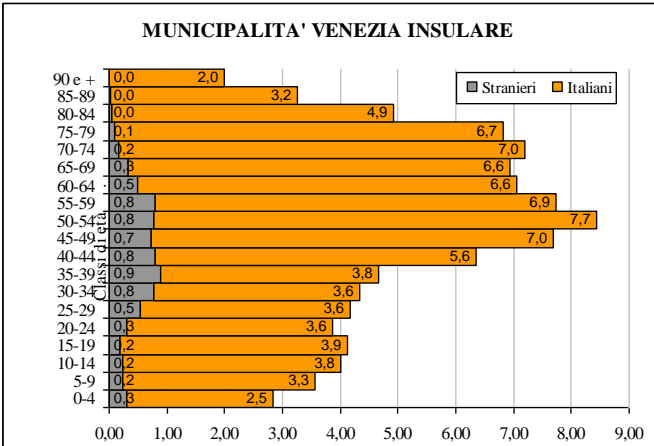

**Composizione
della popolazione
residente
per classi di età
e cittadinanza
al 31/12/2017
(100=totale popolazione)**

LA STRUTTURA PER ETÀ'

Comune di Venezia - Indici di struttura demografica al 31/12/2017

TOTALE	
Età media	47,9
% pop. 0-14 anni	11,5
% pop. 15-64 anni	60,8
% pop. 65 anni e più	27,7
Indice di dipendenza strutturale	64,5
Indice di dipendenza anziani	45,6
Indice di vecchiaia	241,3

STRANIERI	
Età media	34,1
% pop. 0-14 anni	17,5
% pop. 15-64 anni	78,9
% pop. 65 anni e più	3,6
Indice di dipendenza strutturale	26,8
Indice di dipendenza anziani	4,6
Indice di vecchiaia	20,7

ITALIANI	
Età media	50,1
% pop. 0-14 anni	10,5
% pop. 15-64 anni	57,9
% pop. 65 anni e più	31,6
Indice di dipendenza strutturale	72,8
Indice di dipendenza anziani	54,6
Indice di vecchiaia	299,9

Indice di dipendenza strutturale: rapporto percentuale tra la popolazione in età non attiva (0-14 anni e oltre 64 anni) e la popolazione in età attiva (15-64 anni). L'indice rappresenta il numero medio di bambini e anziani che potenzialmente sono mantenuti con il reddito di 100 lavoratori.

Indice di dipendenza anziani: rapporto percentuale tra la popolazione in età 65 e oltre e la popolazione in età attiva (15-64 anni).

Indice di vecchiaia: rapporto percentuale tra la popolazione in età 65 e oltre e la popolazione in età 0-14 anni.

L'indice rappresenta il numero di anziani ogni 100 giovani.

Confronto con le grandi città

Indici di struttura demografica nelle grandi città italiane – Anno 2016

	%pop. 0-14 anni	% pop. 15-64 anni	% pop. 65 anni e più	indice di vecchiaia
Roma	13,5%	64,7%	21,8%	162,3%
Milano	13,1%	63,4%	23,5%	180,0%
Napoli	14,9%	66,1%	19,0%	127,3%
Torino	12,4%	62,2%	25,4%	204,9%
Palermo	14,4%	66,2%	19,4%	134,9%
Genova	11,5%	60,1%	28,3%	246,2%
Bologna	11,8%	62,6%	25,6%	218,1%
Firenze	12,1%	62,1%	25,8%	212,6%
Bari	12,5%	64,5%	23,0%	183,2%
Catania	14,9%	66,0%	19,0%	127,5%
Venezia	11,8%	60,6%	27,6%	234,8%

Età media della popolazione residente al 31/12/2016

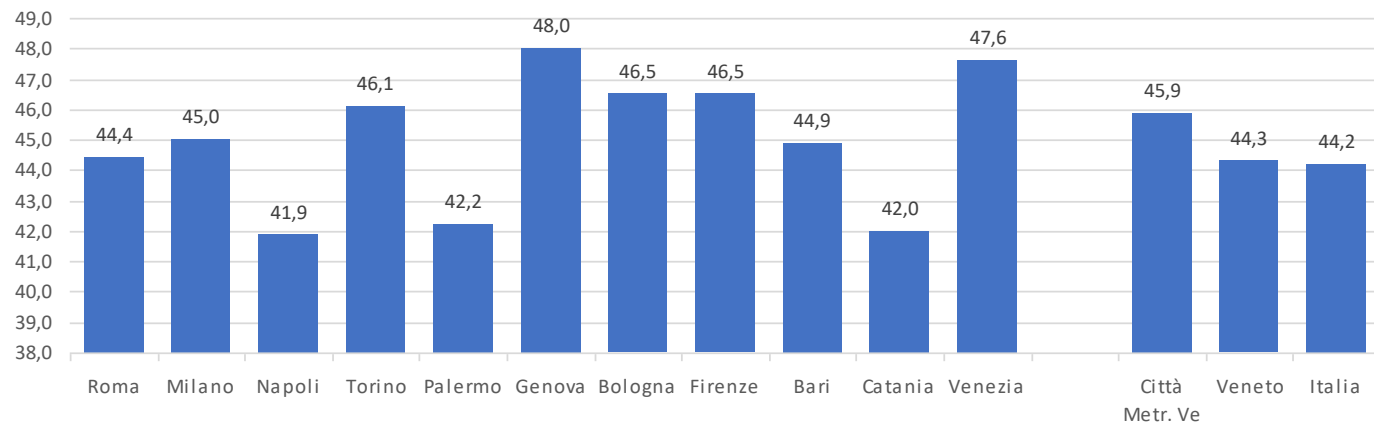

GLI STRANIERI

Al 31/12/2107 ci sono 36.048 stranieri residenti in Comune di Venezia, il 13,8% della popolazione totale

Comune di Venezia- Serie storica degli stranieri residenti - Anni 2000-2017

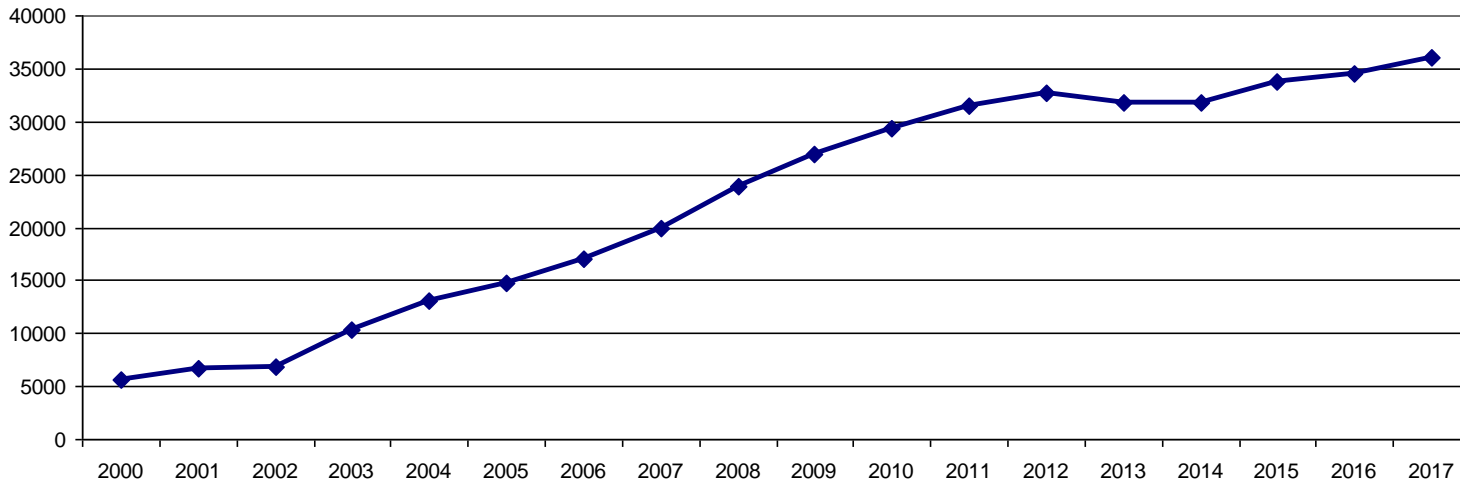

Sono presenti 141 diverse nazionalità

Percentuale di stranieri residenti su totale abitanti al 31/12/2016

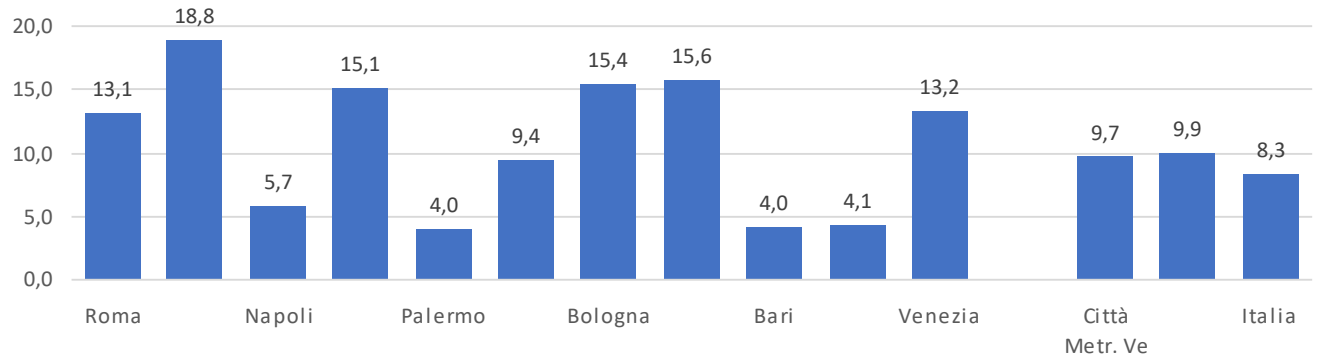

MUNICIPALITA' VENEZIA INSULARE

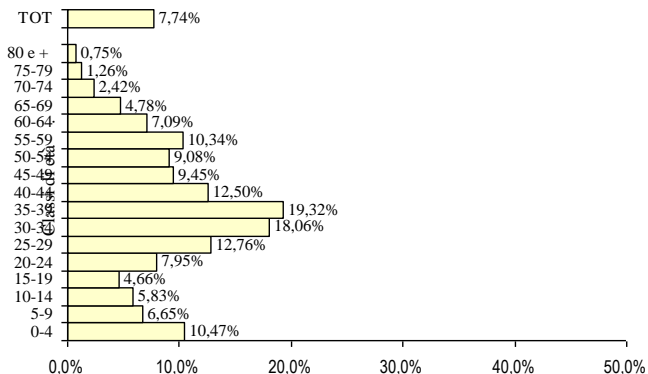

MUNICIPALITA' VENEZIA LITORALE

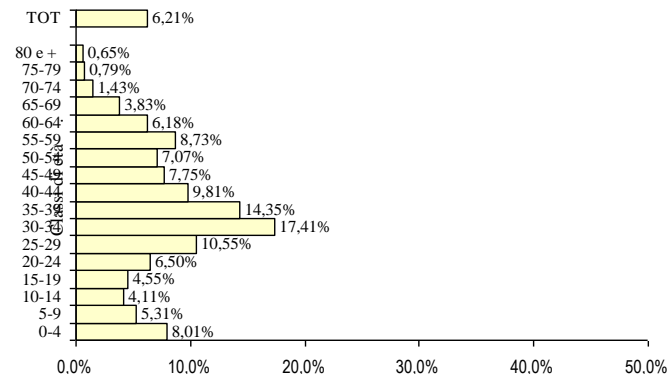

MUNICIPALITA' FAVARO VENETO

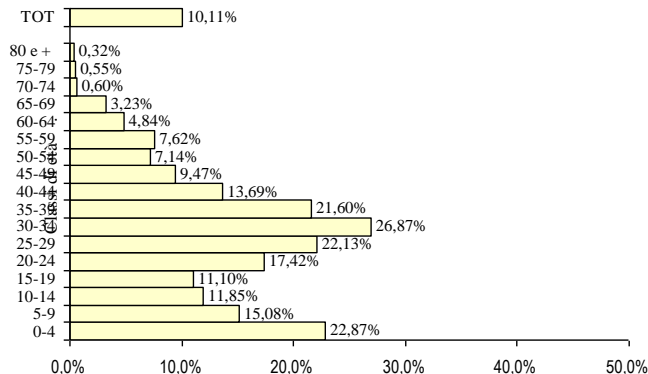

MUNICIPALITA' MESTRE CENTRO

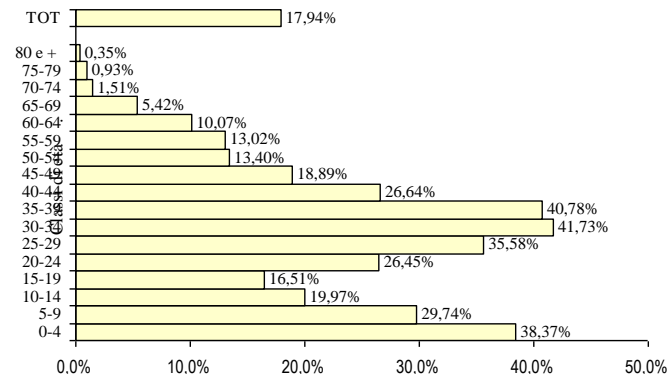

Peso percentuale degli stranieri sulla popolazione residente per classi di età al 31/12/2017 (100=totale popolazione nella specifica classe di età)

MUNICIPALITA' CHIRIGNAGO - ZELARINO

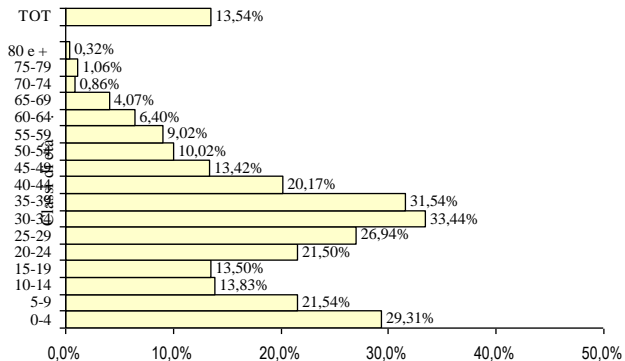

MUNICIPALITA' DI MARGHERA

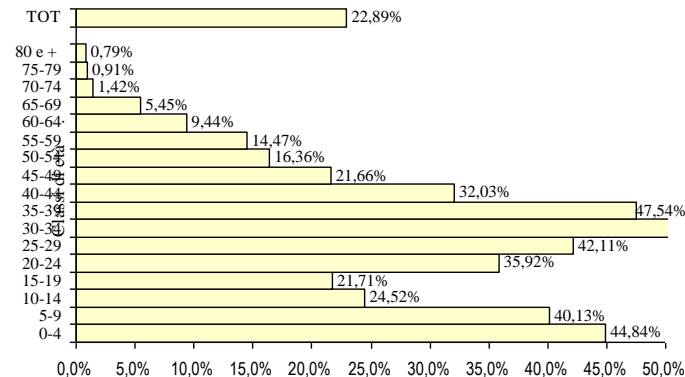

LE FAMIGLIE

Comune di Venezia - Numero di famiglie - Anni 2000-2017

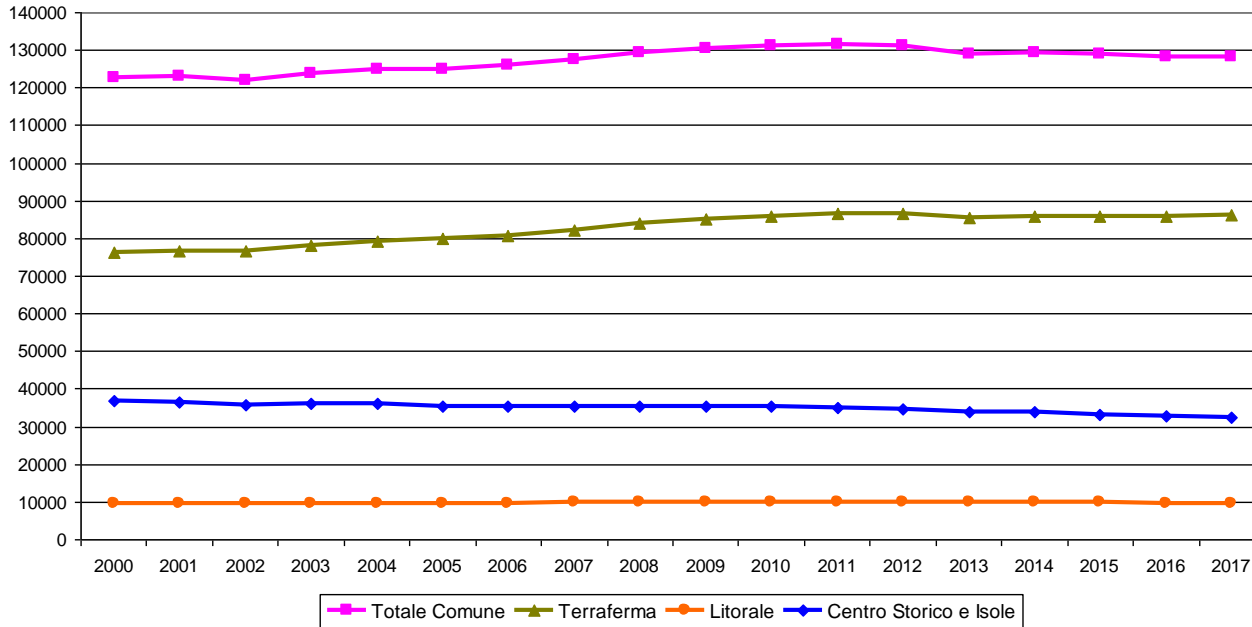

**Al 31/12/2107 ci sono
128.218 FAMIGLIE**

Il 44,6% delle
famiglie è composto
da una sola persona

Numero medio di componenti per famiglia al 31/12/2016

