



**Il Sindaco di Venezia
LUIGI BRUGNARO**

presenta

il nuovo itinerario ciclabile Gazzera - Mogliano

Presso la

Parrocchia Santa Maria Immacolata e San Virgilio

Partecipano gli Assessori:

Renato Boraso, Assessore alla Mobilità e Trasporti

Paola Mar, Assessore al Turismo

Francesca Zaccariotto, Assessore ai Lavori Pubblici

Elaborazioni tecniche a cura di: **Direzione LL.PP.** Comune di Venezia e **Insula S.p.a.**

16 nuovi progetti per migliorare la rete ciclabile comunale

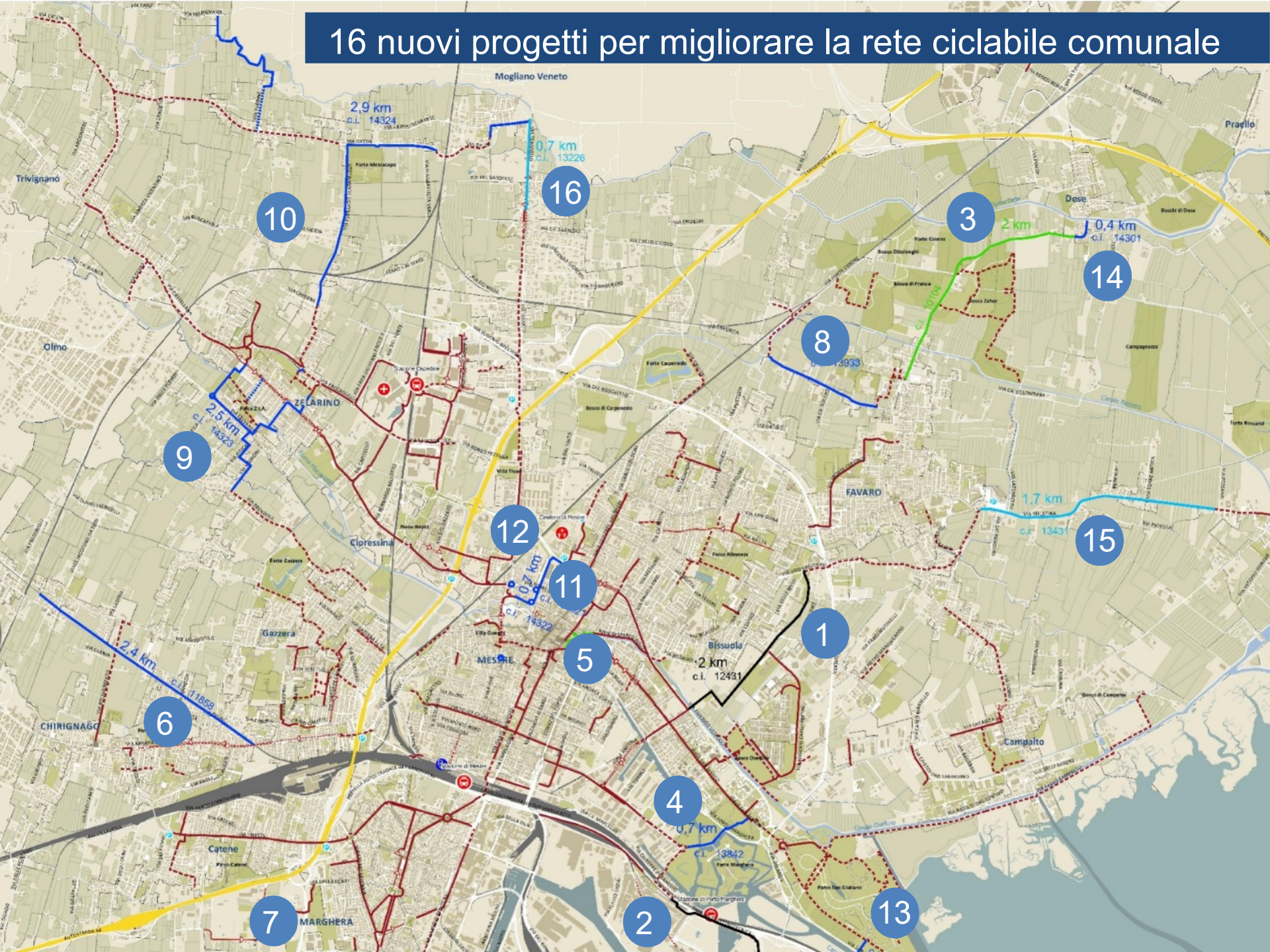



PISTE CICLABILI REALIZZATE			
c.i. 12431 VALLENARI BIS II LOTTO - VIABILITA' BISSUOLA	2 KM	4,5 KM	
c.i. 13627 ITINERARIO CICLABILE DI COLLEGAMENTO TRA LA TERRAFERMA VENEZIANA E LA CITTÀ STORICA - ISOLOTTI LAGUNARI ZONA PILI	2,5 KM		
PISTE CICLABILI DA APPALTARE			
c.i. 10104 PISTA CICLABILE VIA ALTINIA DA FAVARO A DESE	2 KM	3 KM	
c.i. 13842 PISTA CICLABILE PER VENEZIA: OPERE COMPLEMENTARI DI COLLEGAMENTO CON LA RETE CICLABILE ESISTENTE (INTERVENTO PON METRO)	0,7 KM		
c.i. 14068 PASSERELLA CICLOPEDONALE SU VIA ZANOTTO E PERCORSO DI COLLEGAMENTO ALTERNATIVO A VIA COLOMBO (INTERVENTO PON METRO)	0,3 KM		
PISTE CICLABILI PROGRAMMATE IN FASE DI PROGETTAZIONE			
c.i. 11858 PISTA CICLABILE SU EX LINEA FERROVIARIA VENEZIA-TRENTO	2,4 KM	10,7 KM	
c.i. 12791 MESSA IN SICUREZZA DI VIA PADANA CON LA REALIZZAZIONE DI PISTA CICLABILE E FERMATE BUS - 2° LOTTO	0,8 KM		
c.i. 13933 PERCORSO CICLABILE E PEDONALE DI COLLEGAMENTO TRA VIA INDRÌ E VIA CA' SOLARO	0,5 KM		
c.i. 14323 INTERVENTI DI COMP.DELLE CONNESSIONI CICLABILI E INTERMODALI DEI PARCHEGGI SCAMBIATORI DEL QUADRANTE DI ZELARINO LOTTO 1	2,5 KM		
c.i. 14324 INTERVENTI DI COMP.DELLE CONNESSIONI CICLABILI E INTERMODALI DEI PARCHEGGI SCAMBIATORI DEL QUADRANTE DI ZELARINO LOTTO 2	2,9 KM		
c.i. 14321 INTERVENTI DI FLUIDIFICAZIONE DEI NODI VIARI E DEI COLLEGAMENTI SOSTENIBILI TRA PARCHEGGI SCAMBIATORI E CENTRO CITTÀ LOTTO 1	0,7 KM		
c.i. 14322 INTERVENTI DI FLUIDIFICAZIONE DEI NODI VIARI E DEI COLLEGAMENTI SOSTENIBILI TRA PARCHEGGI SCAMBIATORI E CENTRO CITTÀ LOTTO 2)			
c.i. 14237 AREE VERDI, PARCO SAN GIULIANO: PASSAGGIO CICLOPEDONALE SAN GIULIANO	0,5 KM		
c.i. 14301 COMPLETAMENTO PISTA CICLABILE DI VIA ALTINIA FINO AL CENTRO ABITATO DI DESE	0,4 KM		
PISTE CICLABILI IN FASE DI STUDIO			
c.i. 13431 COMPLETAMENTO PISTA CICLABILE TESSERA/FAVARO 3° E 4° LOTTO	1,7 KM		2,4 KM
c.i. 13226 PISTA CICLOPEDONALE DEL TERRAGLIO 3° LOTTO	0,7 KM		

**in totale 20,4 km di nuove piste
di cui 6,1 km a Zelarino
e 2,4 alla Gazzera**

L'obiettivo di qualità progettuale che è indispensabile raggiungere:



Progettare percorsi pensati e realizzati per chi si sposta in bicicletta tutti i giorni e anche per chi si sposta nel tempo libero preferendo la bici all'auto per godere del paesaggio

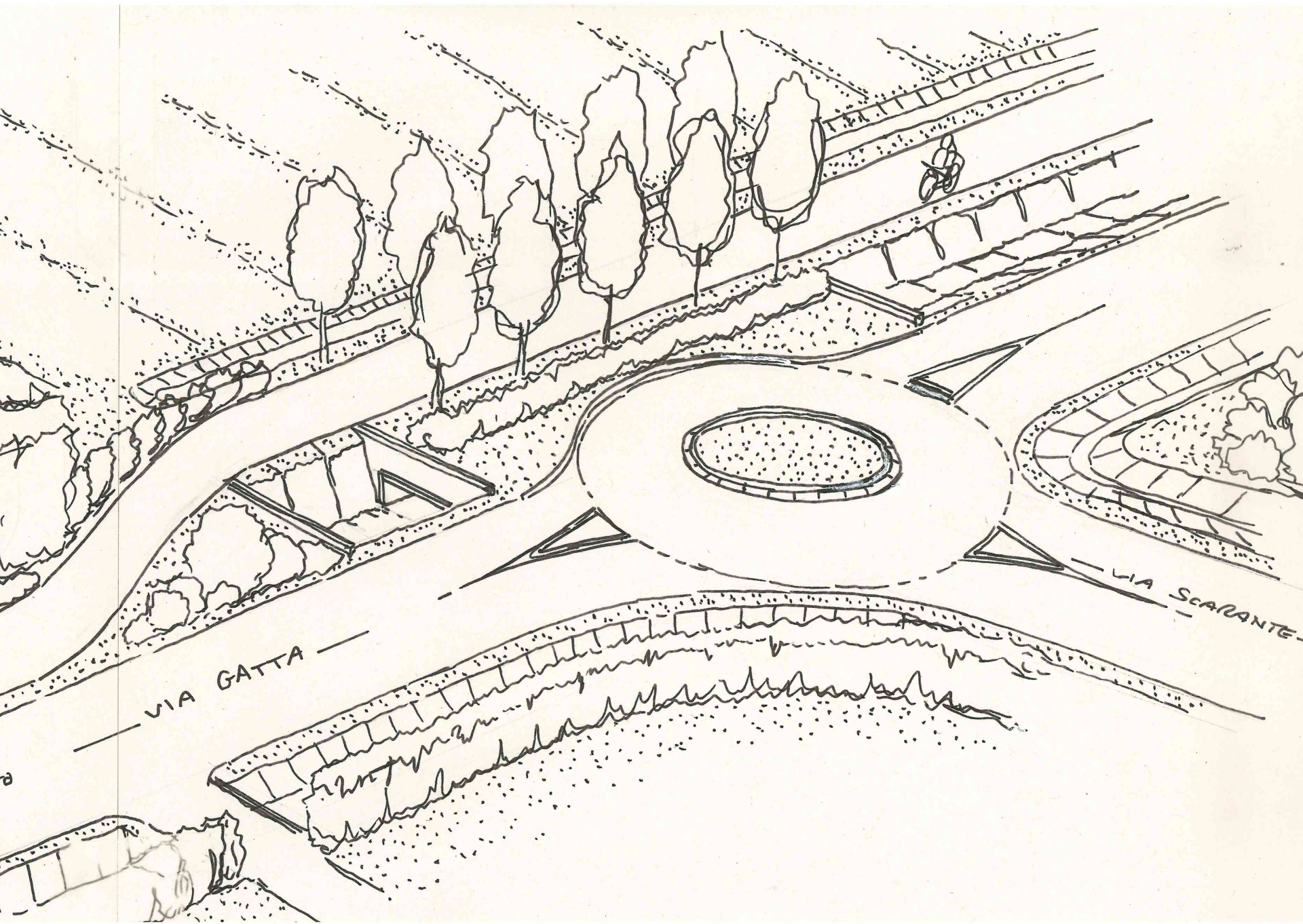

VIA GATTA

VIA SCARANTE

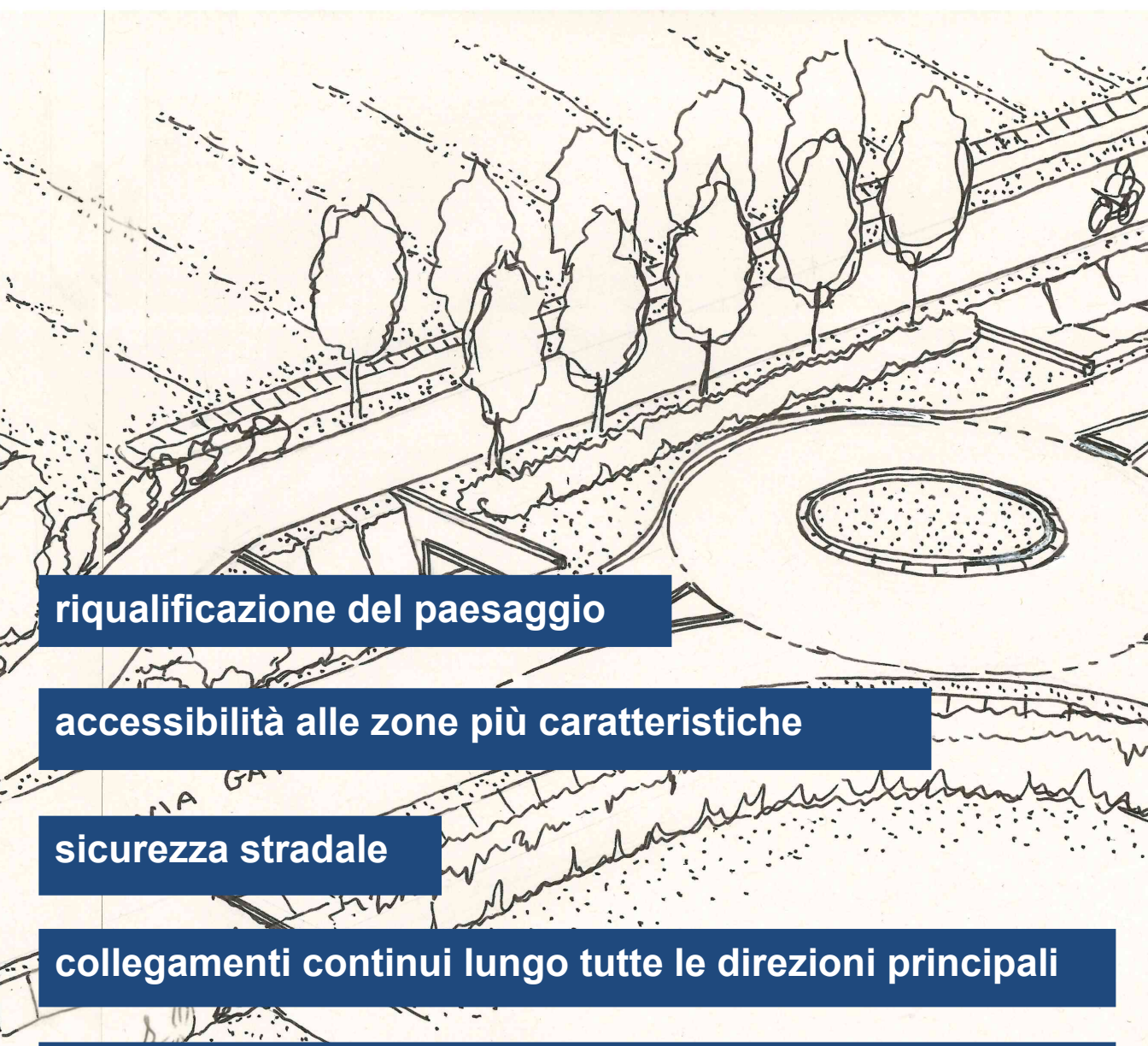

riqualificazione del paesaggio

accessibilità alle zone più caratteristiche

sicurezza stradale

collegamenti continui lungo tutte le direzioni principali

**collegamenti con tutti gli attrattori principali
(centro del quartiere, fermate bus, parcheggi, chiesa,
forte mezzacapo, argine del Dese, scuole, parchi urbani)**

Le caratteristiche tecniche e funzionali

1_percorsi sempre separati dalle auto (dove possibile) e inseriti nel verde

2_larghezza pista almeno di 2,5 metri = confort, sicurezza e funzionalità

3_manto superficiale in asfalto

4_attraversamenti sicuri senza "fine pista" agli incroci

5_percorsi ombreggiati e illuminati

6_segnaletica di direzione e distanze

7_infrastrutture complementari puntuali

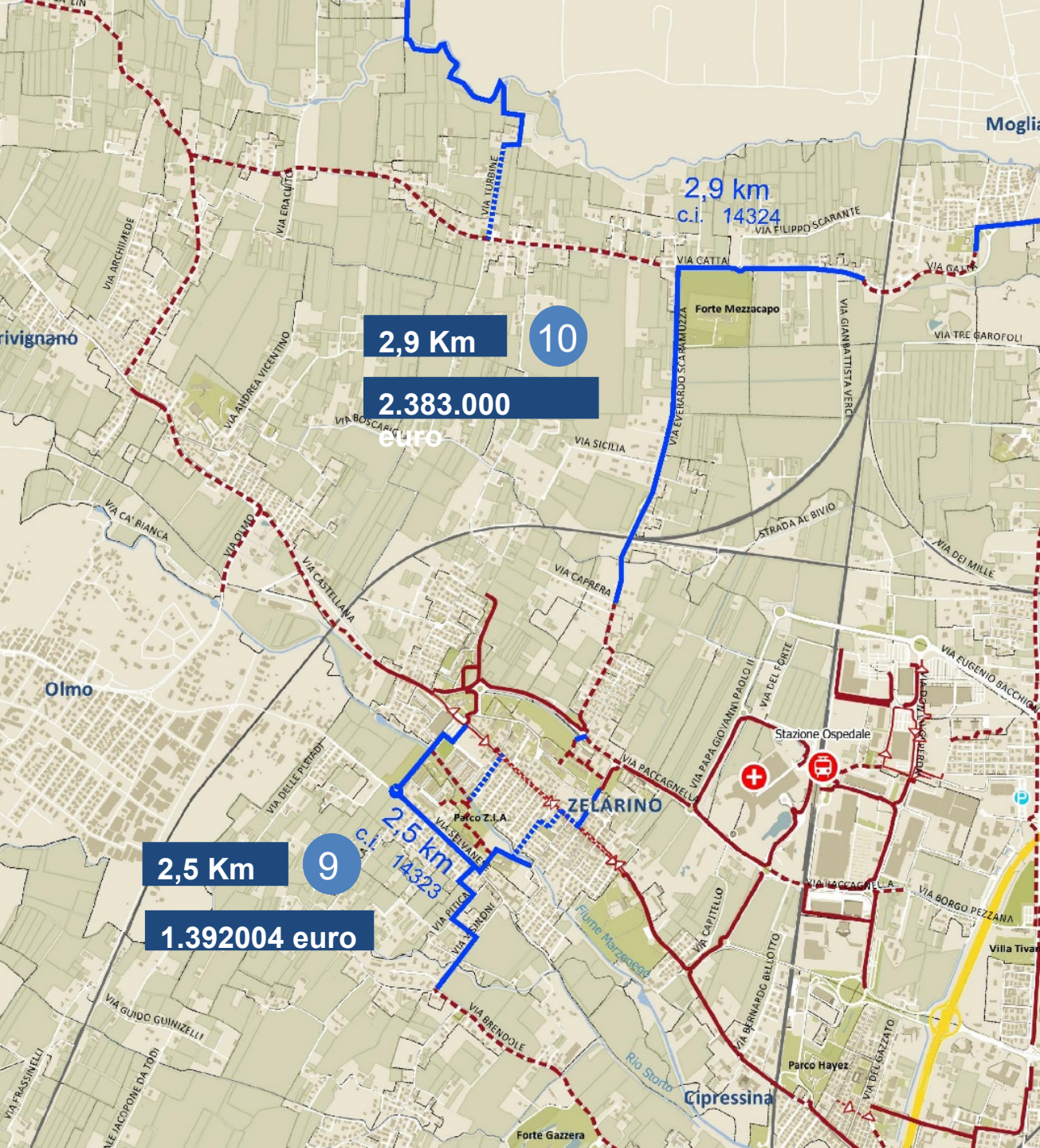

I tempi di realizzazione

Approvazione PROG.
PRELIMINARE
Dicembre 2017

Adozione Variante Urbanistica
Febbraio 2018

Approvazione PROG.
DEFINITIVO
Giugno 2018

Approvazione PROG.
ESECUTIVO
Agosto 2018

GARA d'APPALTO
Dicembre 2018

Stipula del contratto
Gennaio 2019

Fine Lavori
Settembre 2019

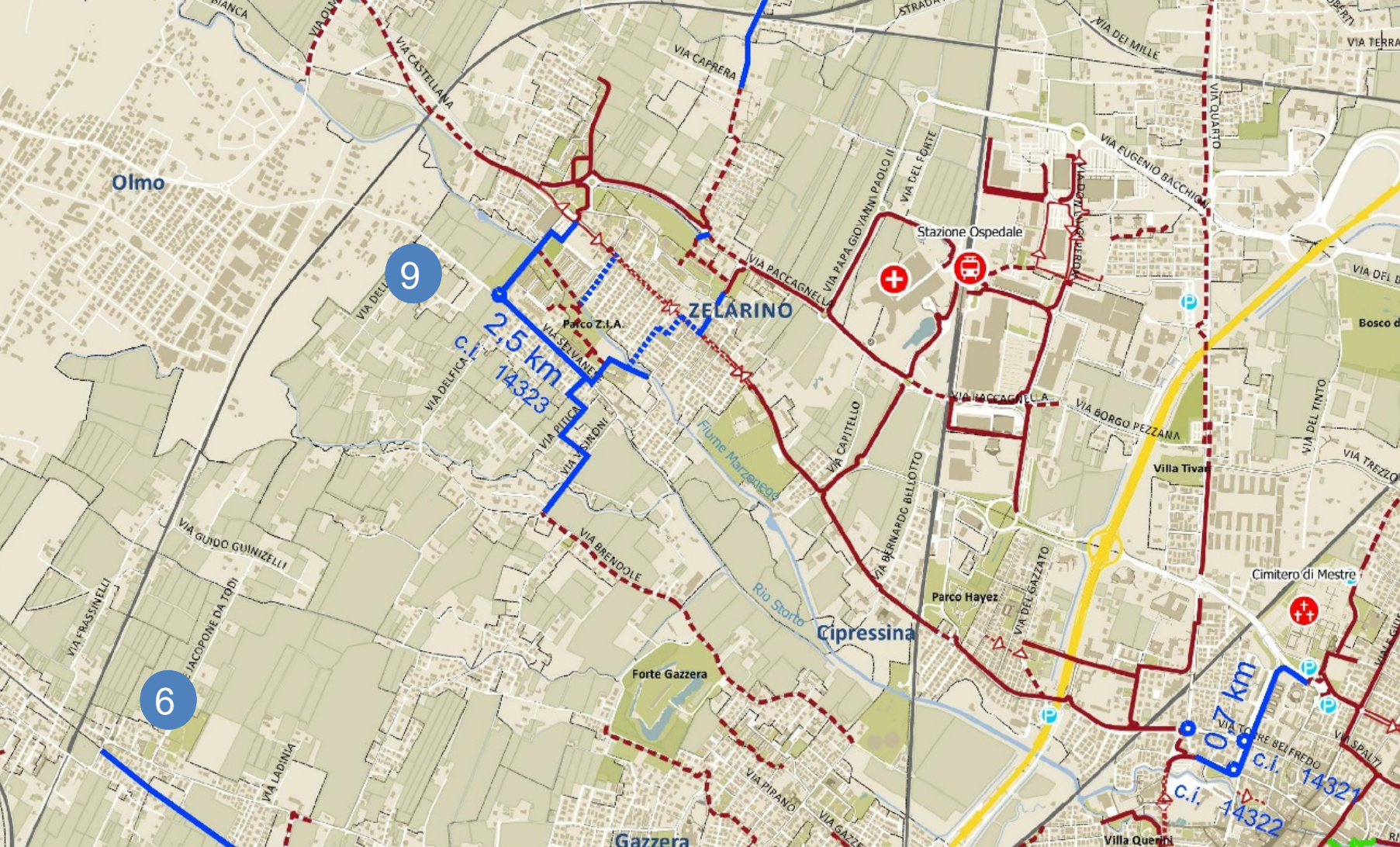

Dalla pista esistente in via Brendole (Gazzera) si percorre via Visinoni, si entra in via Pitica per attraversare via Selvanese in prossimità dell'area verde che costituisce sia l'ingresso della scuola Melograno sia l'ingresso del parco Zia. Si attraversa il parco e il fiume Marzenego con un nuovo ponticello ciclopedonale per arrivare direttamente nel centro di Zelarino (senza passare per il tratto di via Visinoni molto pericoloso). In alternativa si potrà percorrere via Selvanese fino alla nuova rotatoria con via Tito e poi proprio lungo via Tito arrivare in Castellana sempre lungo un percorso protetto

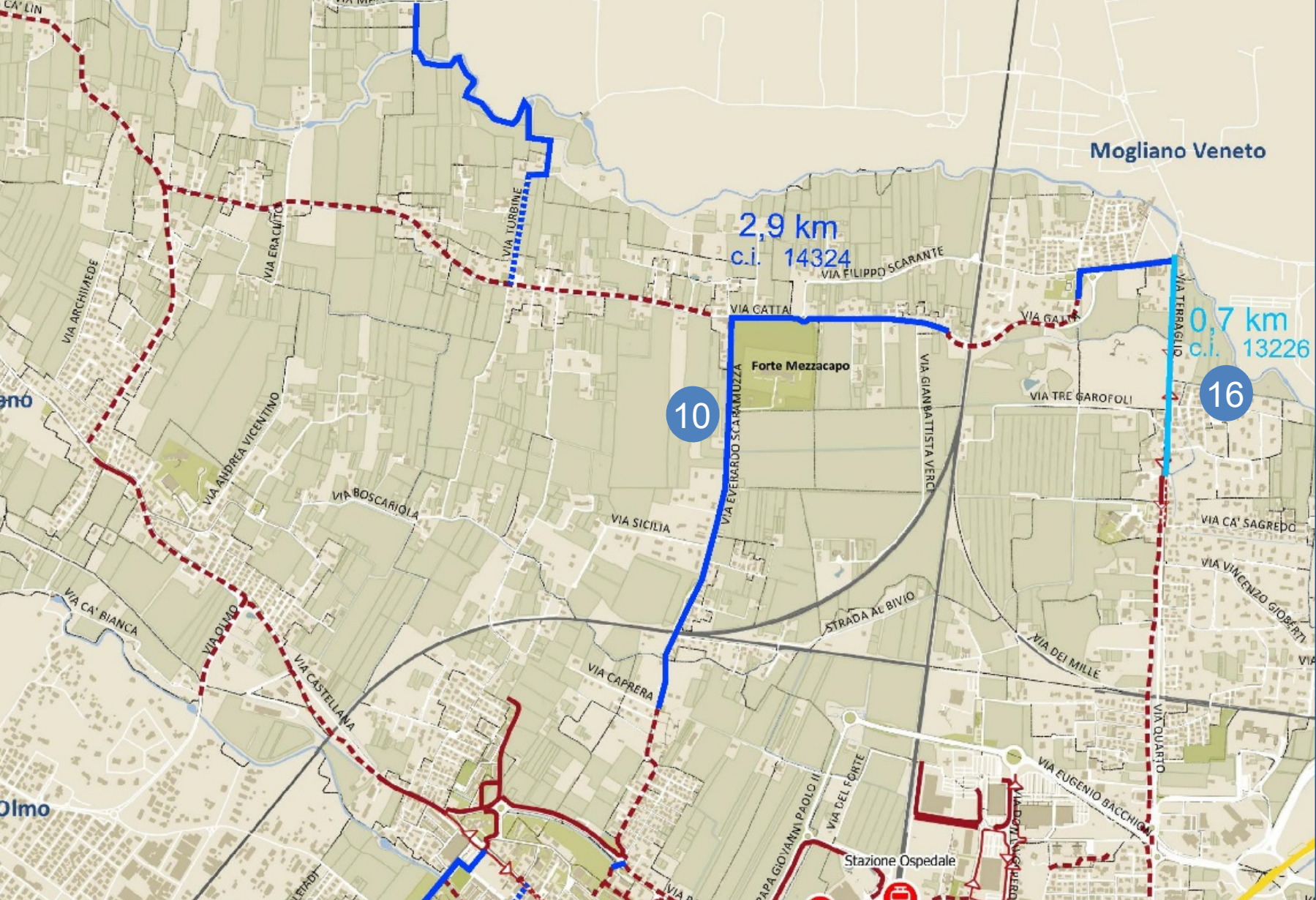

Dal centro di Zelarino al Terraglio, si attraversa l'ambito residenziale compreso tra via Castellana e via Paccagnella, si completa la pista di via Scaramuzza (collegando il forte Mezzacapo), si completa la pista di via Gatta fino al Terraglio e si collega via Gatta a via Marignana attraverso un percorso naturalistico lungo l'argine del fiume Dese



Centro commerciale Polo

via Selvanese

via Tito

Hotel Antico Moro

Ospedale dell'Angelo
- ULSS 3 Serenissima

via Paccagnella

ZELARINO

via Visinoni

via Castellana

GAZZERA

Hotel Villa Barbarich



ZELARINO

nuova passerella sul Rio Storto

Via Visinoni

nuovo percorso ciclopedonale su via Visinoni

GAZZERA

LOTTO 1 - C.I. 14323

Dettaglio collegamento ciclabile via Visinoni - via Brendole

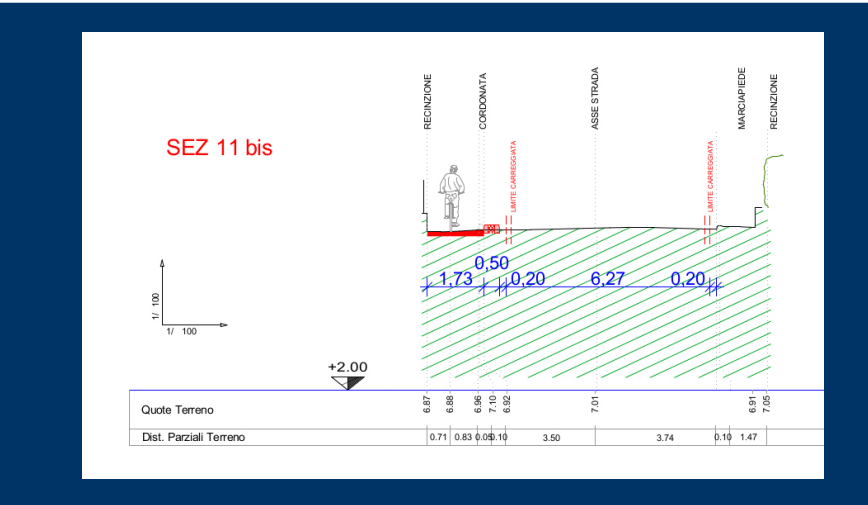
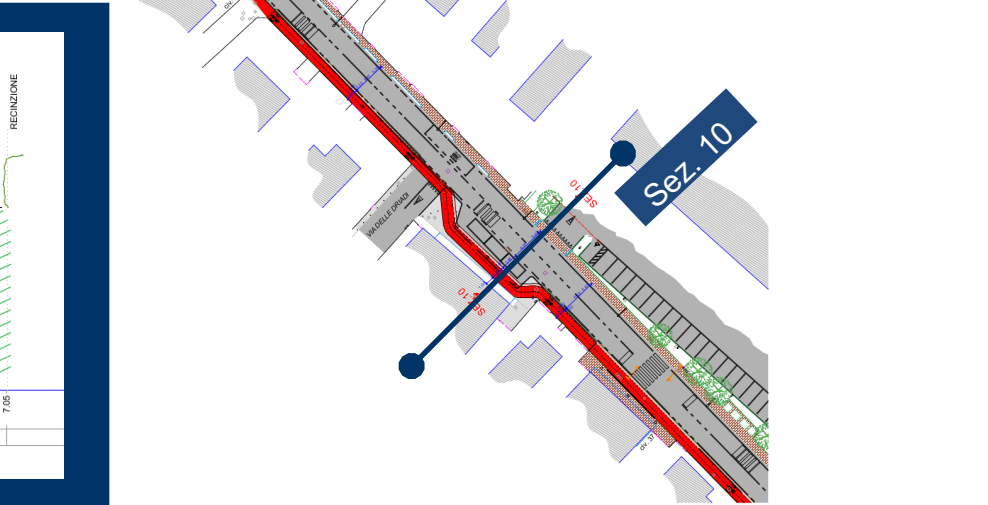
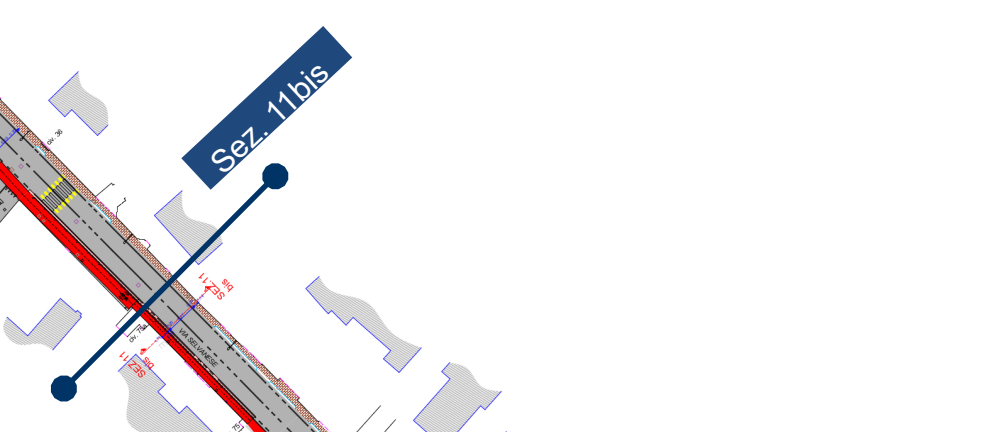
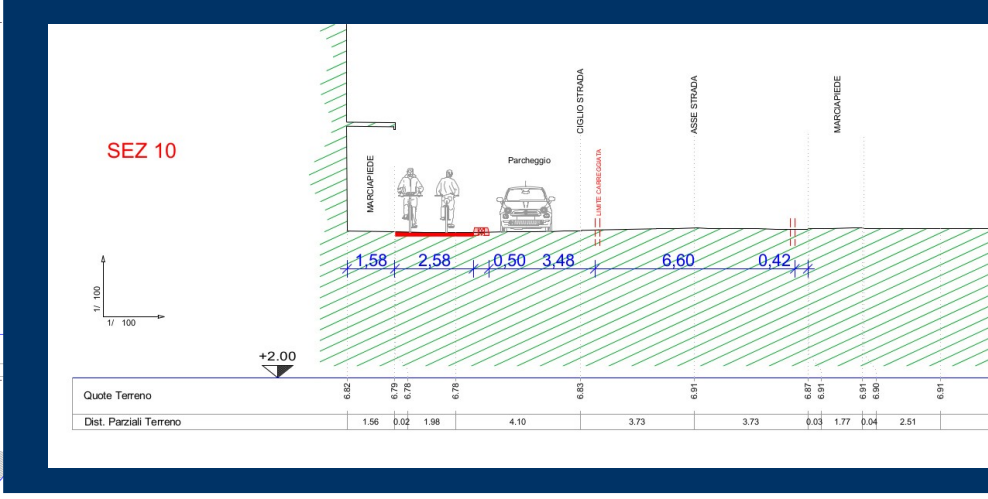
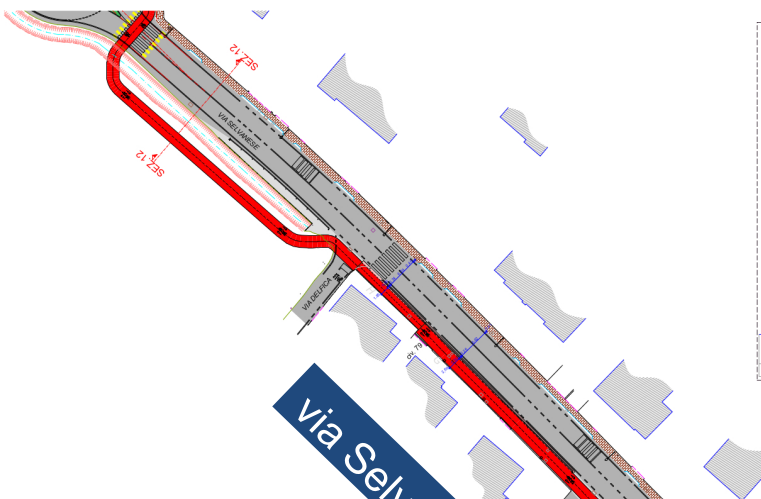

OLMO

ZELARINO

Via Tito

nuovo percorso
ciclabile su via Tito

Via Selvanese

nuova rotatoria al posto del semaforo

nuovo percorso ciclopedonale su via Visinoni

Via Selvanese

LOTTO 1 - C.I. 14323

Dettaglio nodo via Selvanese - via Tito



Parcheeggio pubblico di fronte al supermercato Polo

Nuovo percorso ciclabile di via Tito per collegare via Selvanese con via Castellana

Raccordo ciclabile tra la nuova pista di via Tito e la pista esistente lungo il fiume Marzenego

fiume Marzenego

Parco Zia all'interno del parco del Marzenego

Via Selvanese

scuola Melograno

**nuova passerella sul
Marzenego**

**Pavimentazione e
allargamento del
sentiero lungo l'argine**

Riordino ingresso stradale scuola Melograno

**nuovo ingresso verde al parco del Marzenego:
intervento di riqualificazione e messa in sicurezza**

nuovo attraversamento sicuro di via Selvanese

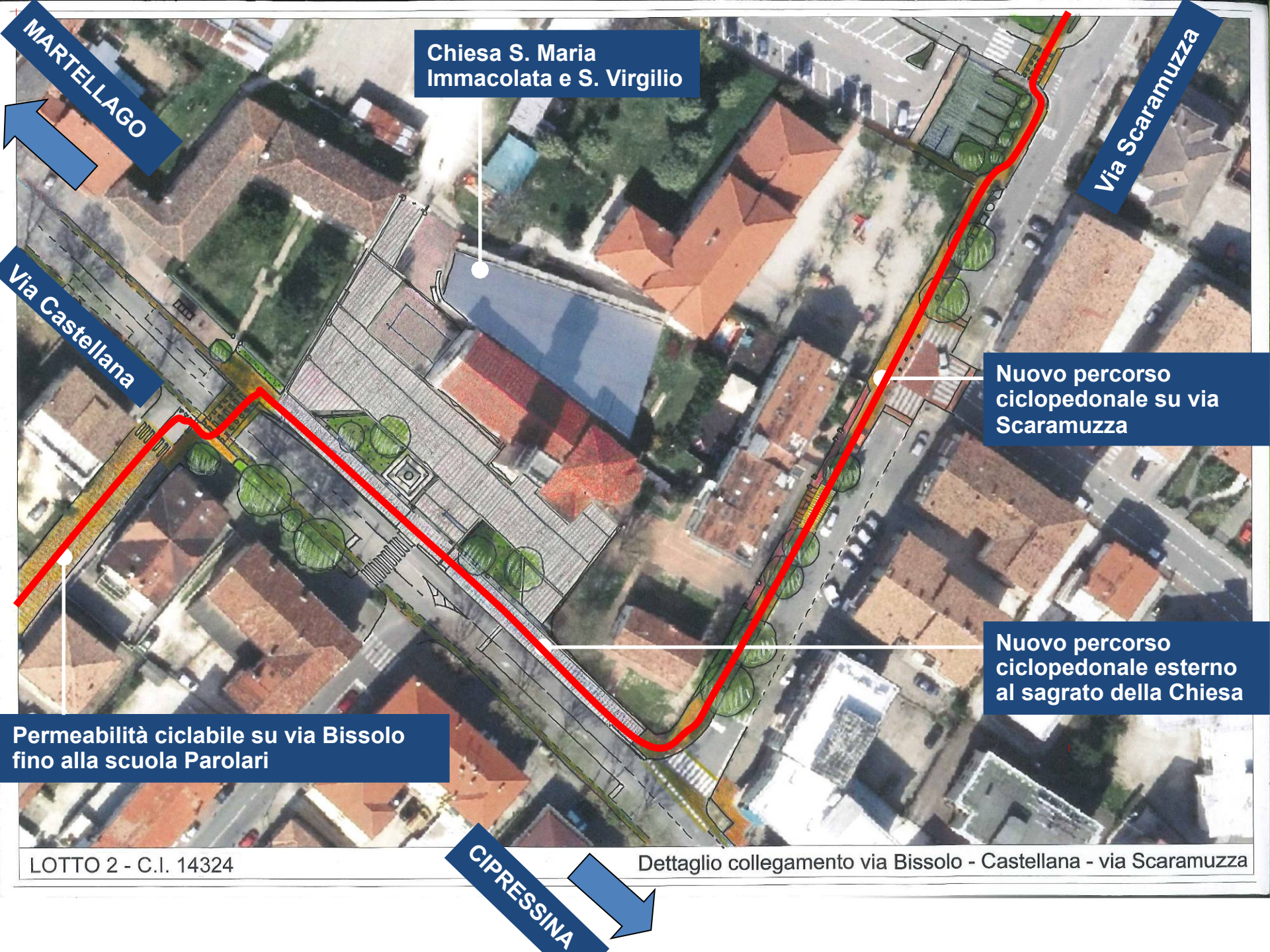

MARTELLAGO

**Chiesa S. Maria
Immacolata e S. Virgilio**

Via Scaramuzza

Via Castellana

**Nuovo percorso
ciclopedonale su via
Scaramuzza**

**Nuovo percorso
ciclopedonale esterno
al sagrato della Chiesa**

**Permeabilità ciclabile su via Bissolo
fino alla scuola Parolari**

CIPRESSINA

Dettaglio collegamento via Bissolo - Castellana - via Scaramuzza

LOTTO 2 - C.I. 14324

Chiesa S. Maria
Immacolata e S. Virgilio

Via Castellana

Via Bissolo

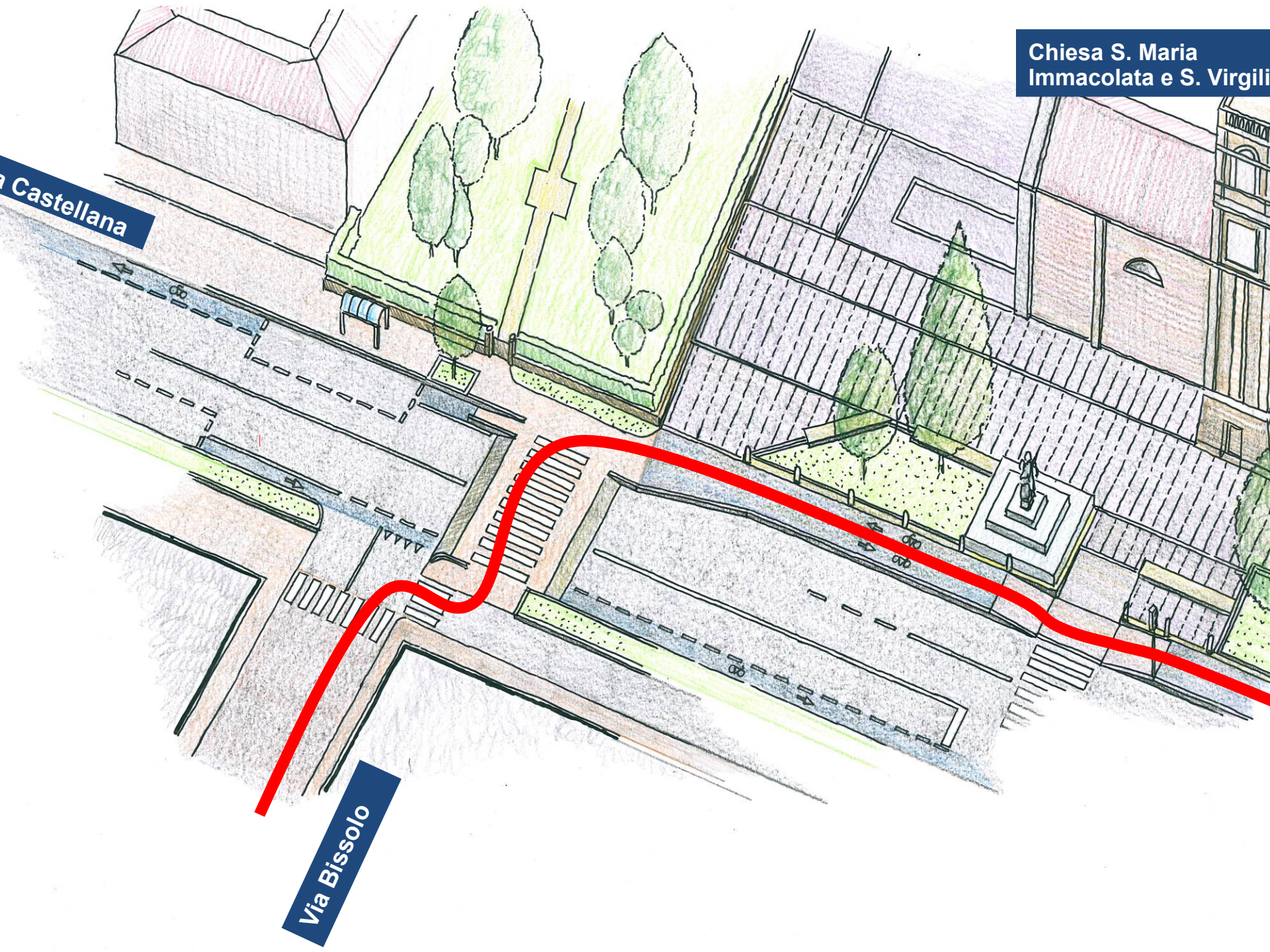

park e mercato settimanale

Nuovo percorso ciclopeditonale di attraversamento e per le scuole

Via Scaramuzza

Via Rubens

Nuovo percorso ciclopeditonale su via Scaramuzza

Patronato S. Maria Immacolata e S. Virgilio

LOTTO 2 - C.I. 14324

Dettaglio collegamento via Rubens - via Scaramuzza





Via Paccagnella

Via Scaramuzza

Nuovo parcheggio

Nuova Chiesa Ortodossa

Nuovo percorso ciclopedonale di attraversamento Nord-Sud e per le scuole

OSPEDALE

LOTTO 2 - C.I. 14324

Dettaglio collegamento alla rotatoria via Scaramuzza - via Marieschi



Via Gatta

Via Scaramuzza

ferrovia

Terraglio

Google

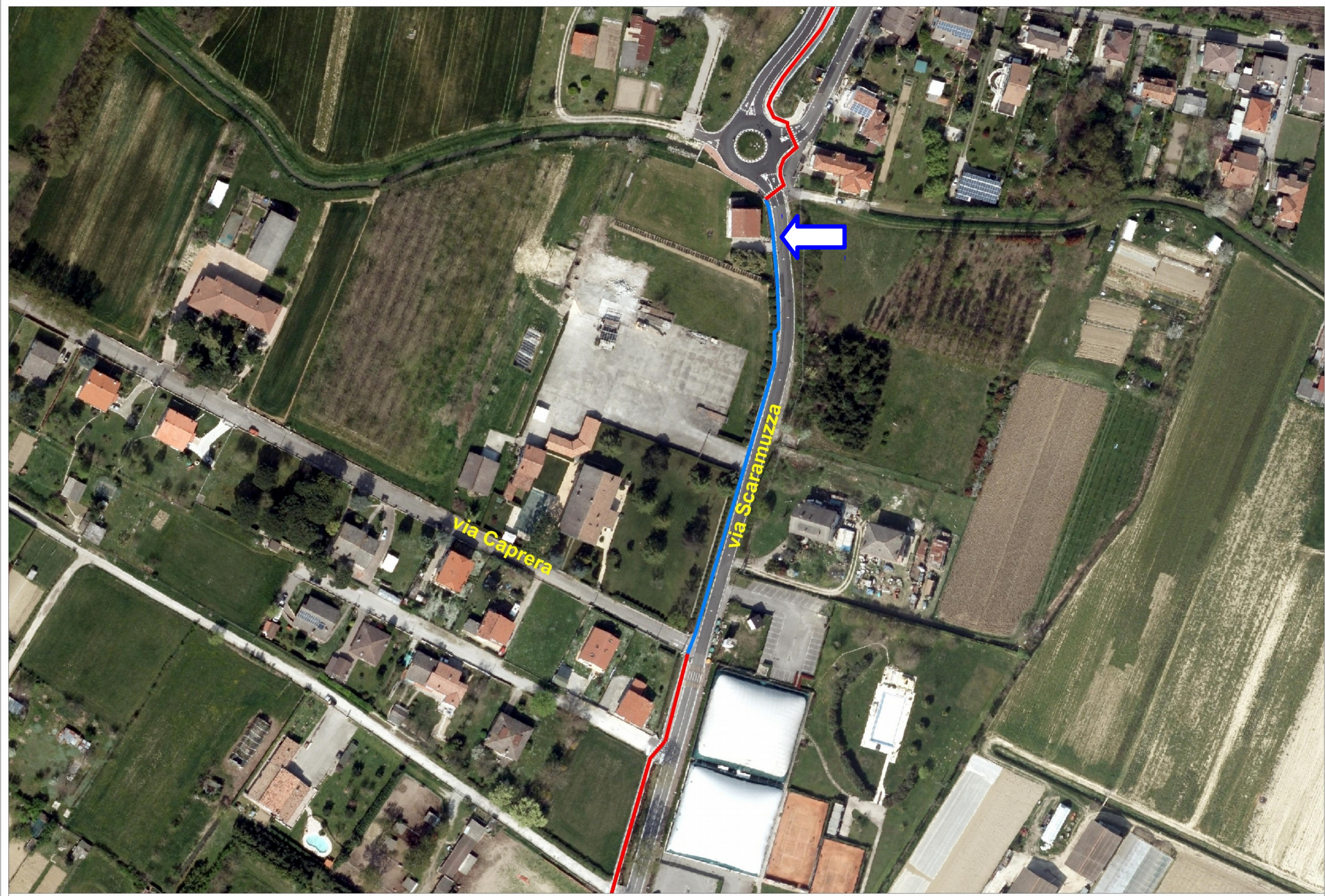

LOTTO 1 - C.I. 14324

TRACCIATO DI PROGETTO: innesto con tracciato esistente su via Scaramuzza lato ovest

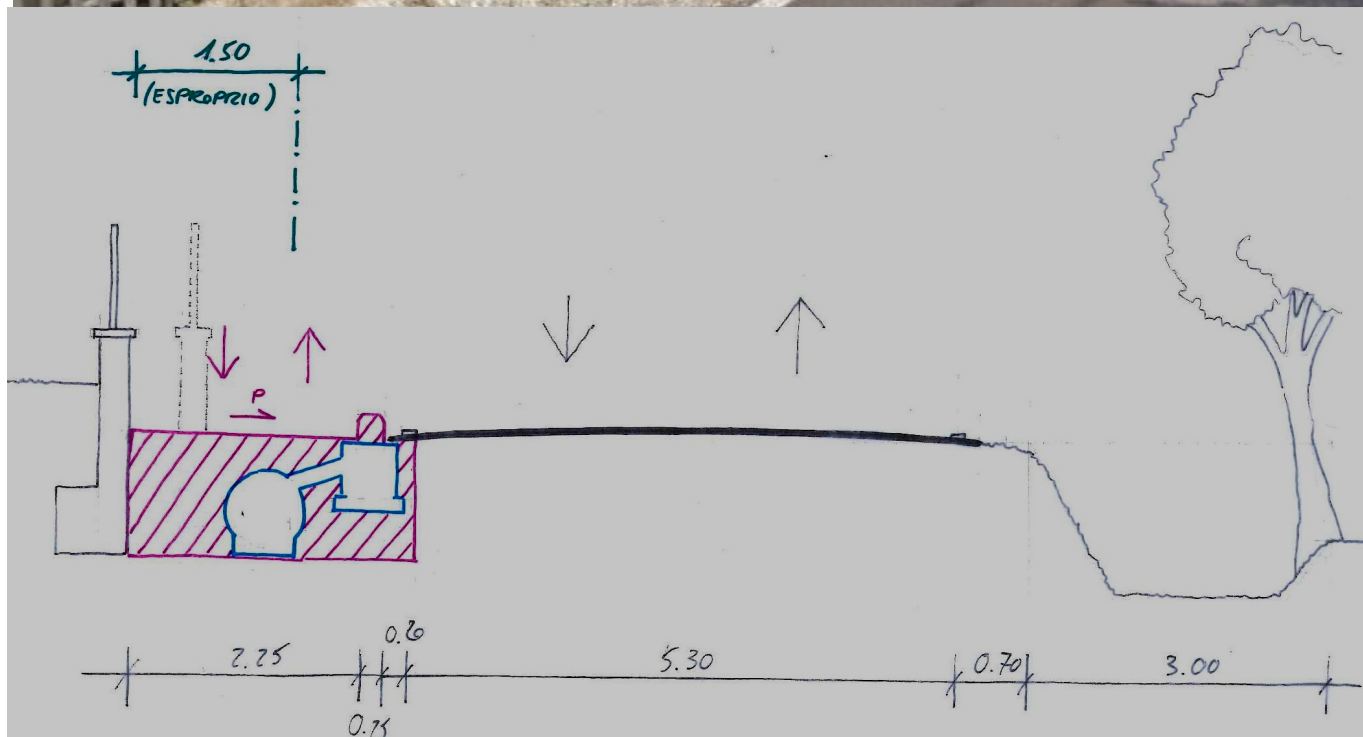

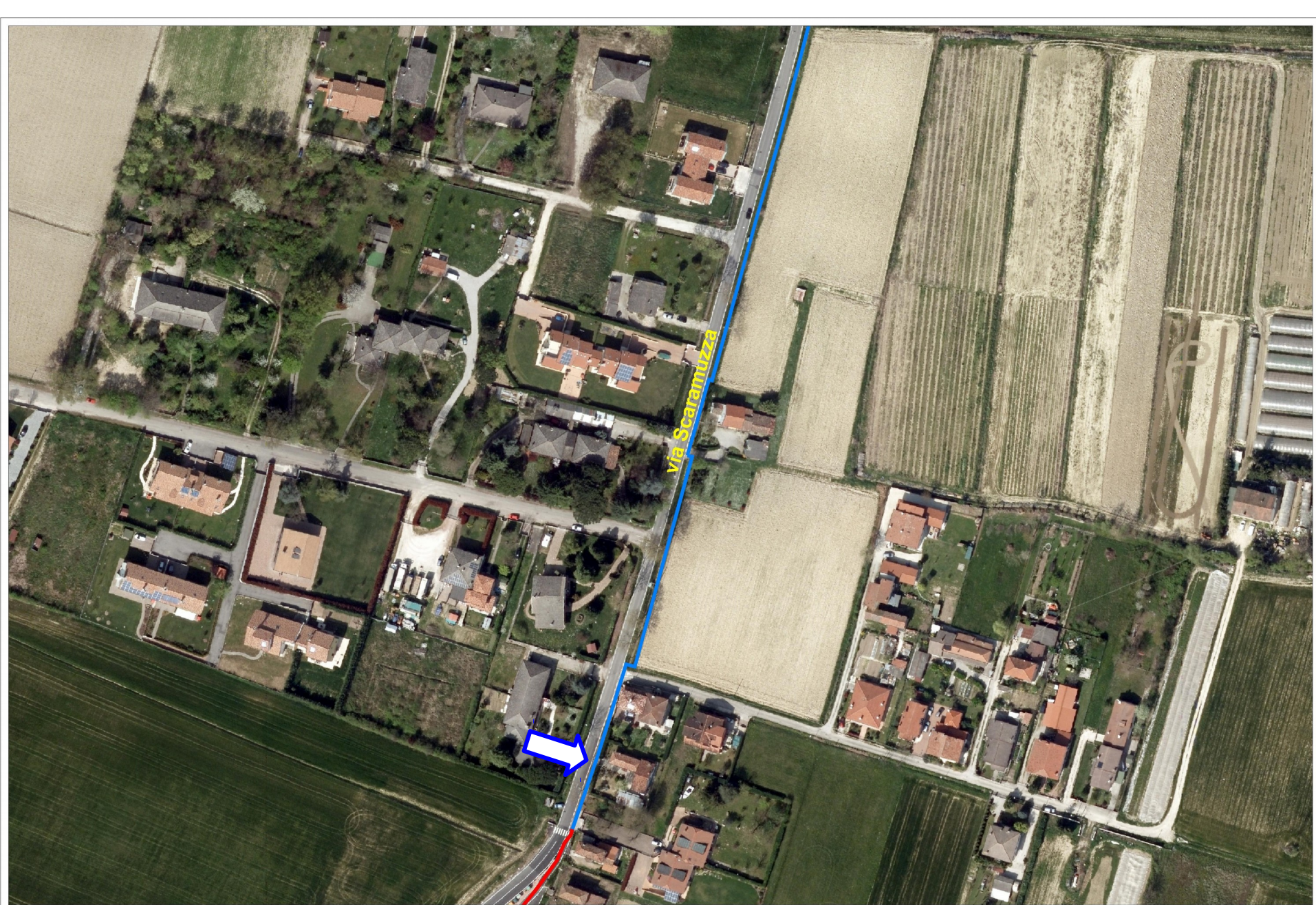

LOTTO 1 - C.I. 14324

TRACCIATO DI PROGETTO: innesto con tracciato esistente su via Scaramuzza lato est

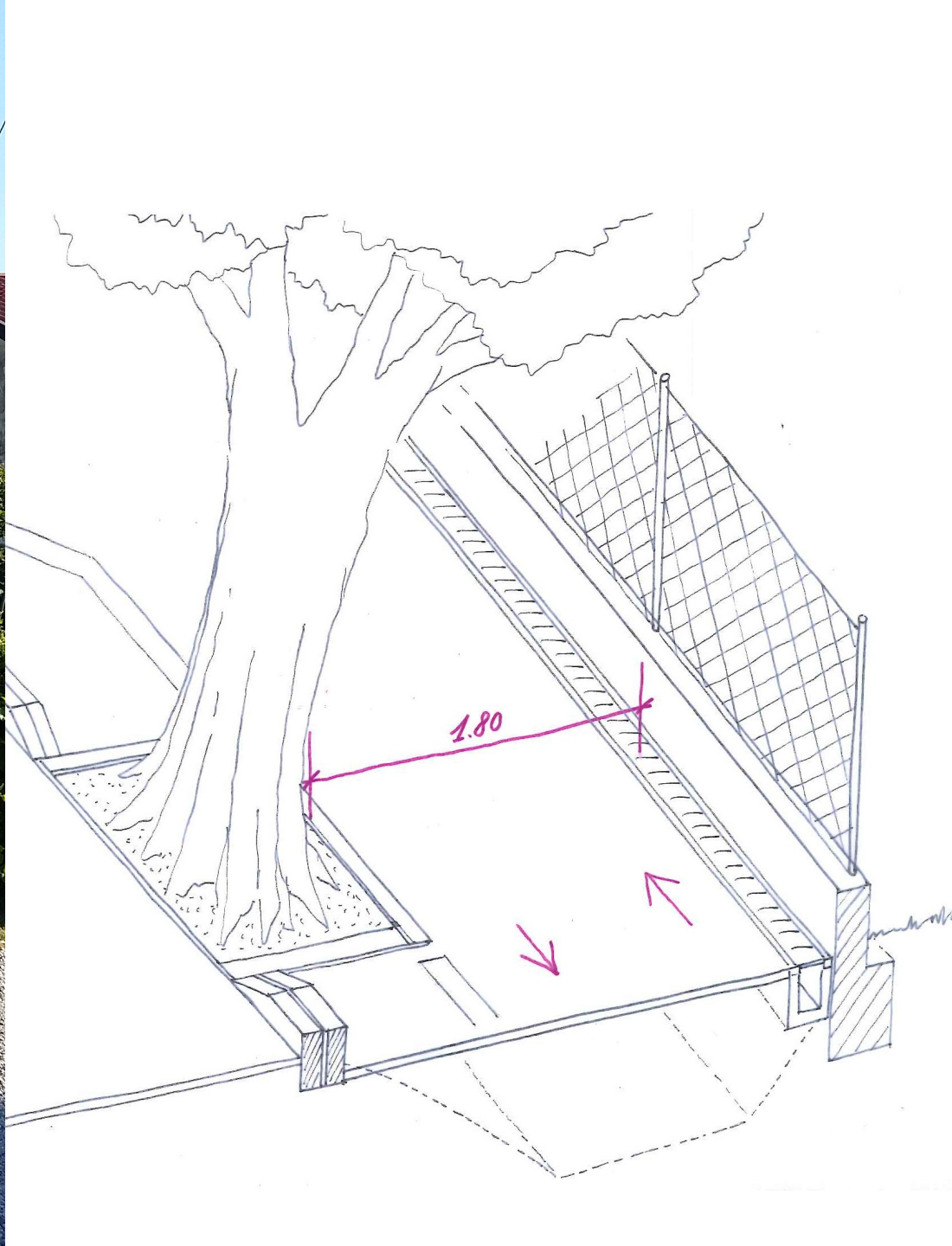

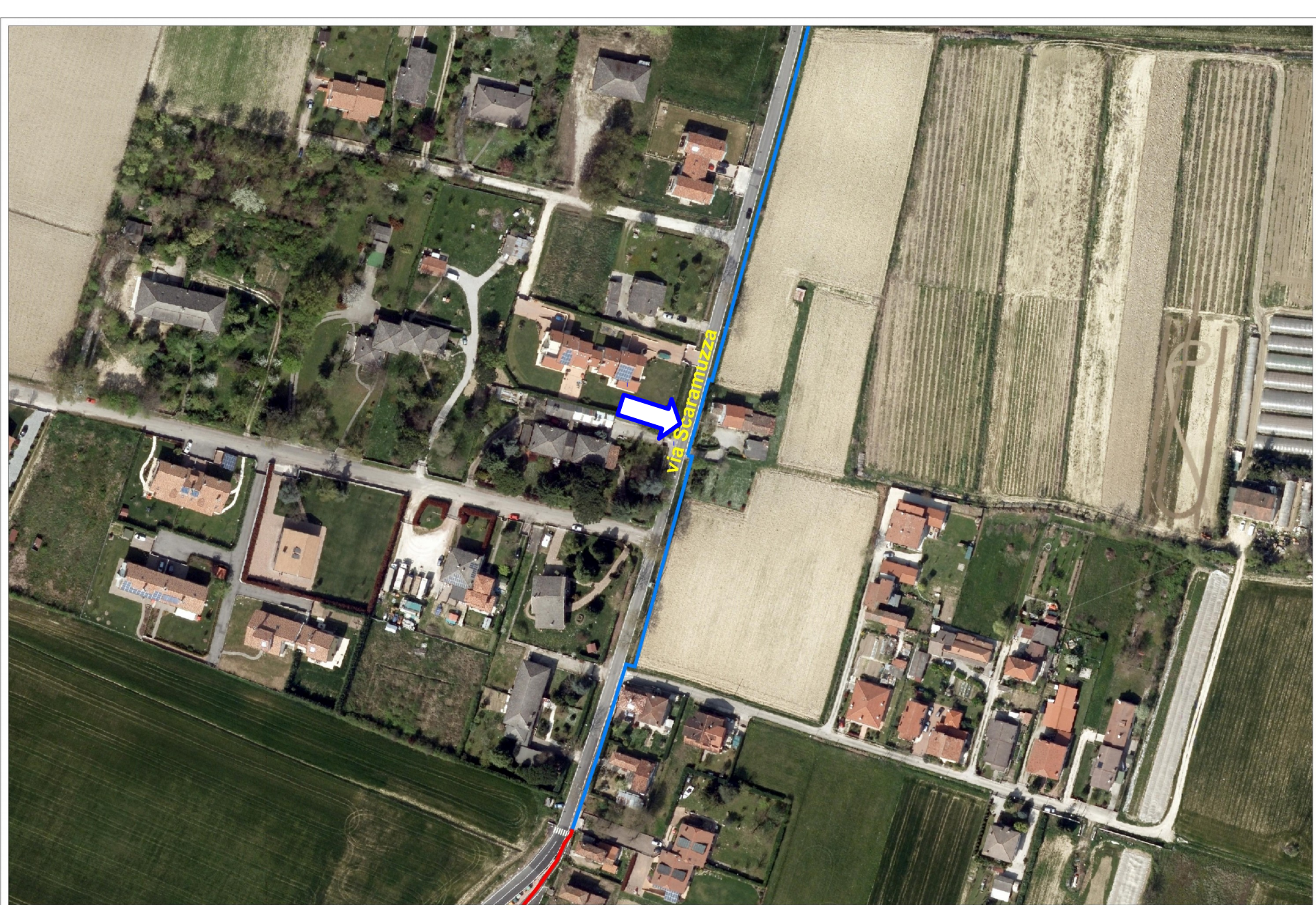

LOTTO 1 - C.I. 14324

TRACCIATO DI PROGETTO: innesto con tracciato esistente su via Scaramuzza lato est

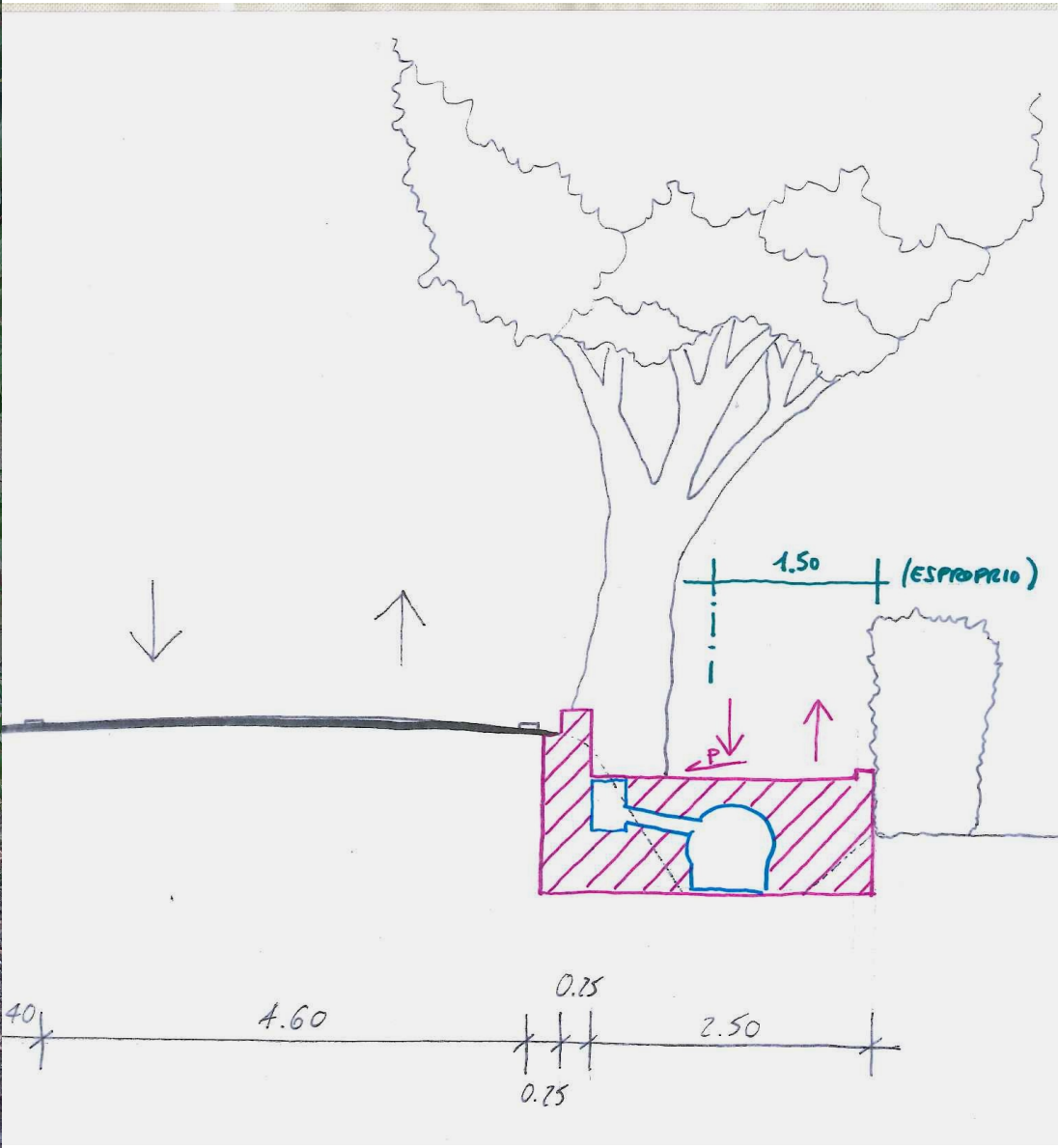

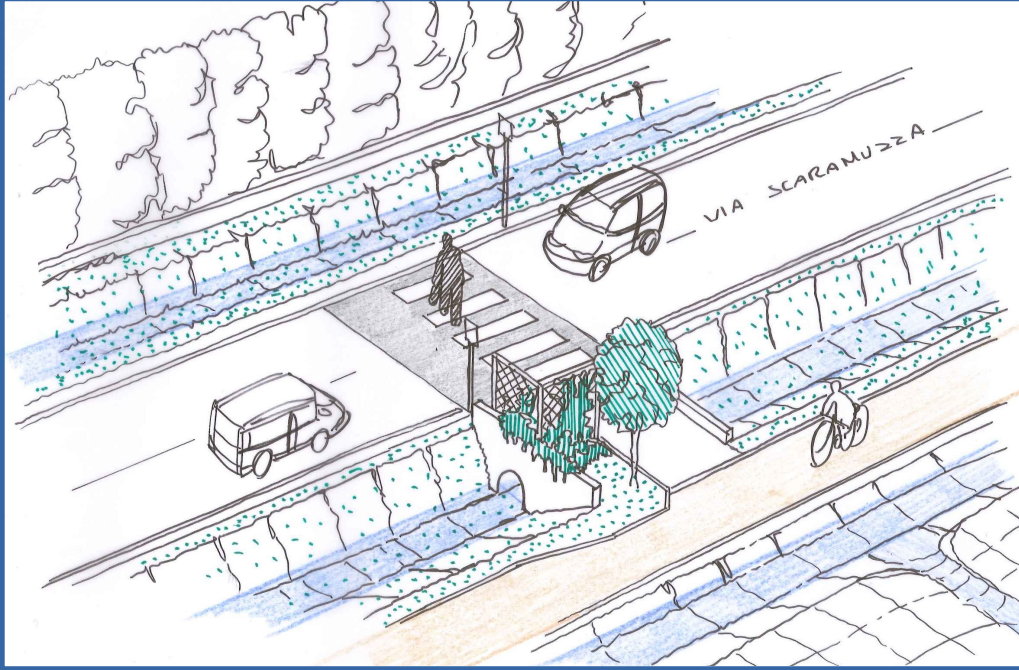

Nuovo percorso ciclopedonale di lungo via Scaramuzza presenta 6 attraversamenti distribuiti per mettere in sicurezza gli spostamenti dei residenti locali che devono accedere al percorso o che devono raggiungere l'isola ecologica

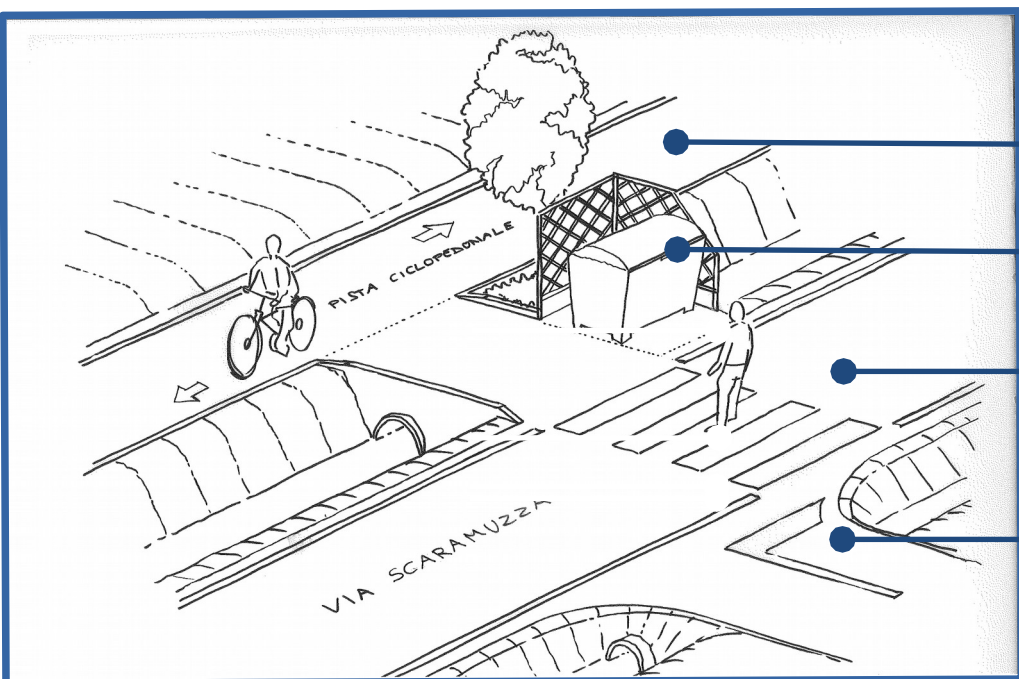

Pista ciclopedonale bidirezionale

Isola ecologica

Via Scaramuzza

Strada residenziale laterale di Scaramuzza

Nuovo attraversamento di via Gatta

Nuovo collegamento con la fermata BUS

Via Gatta

“prato verde” di Forte Mezzacapo

Forte Mezzacapo

Via Scaramuzza

LOTTO 2 - C 324

Dettaglio nodo via Scaramuzza - via Gatta -via Ried





LOTTO 1 - C.I. 14324

TRACCIATO DI PROGETTO: via Gatta

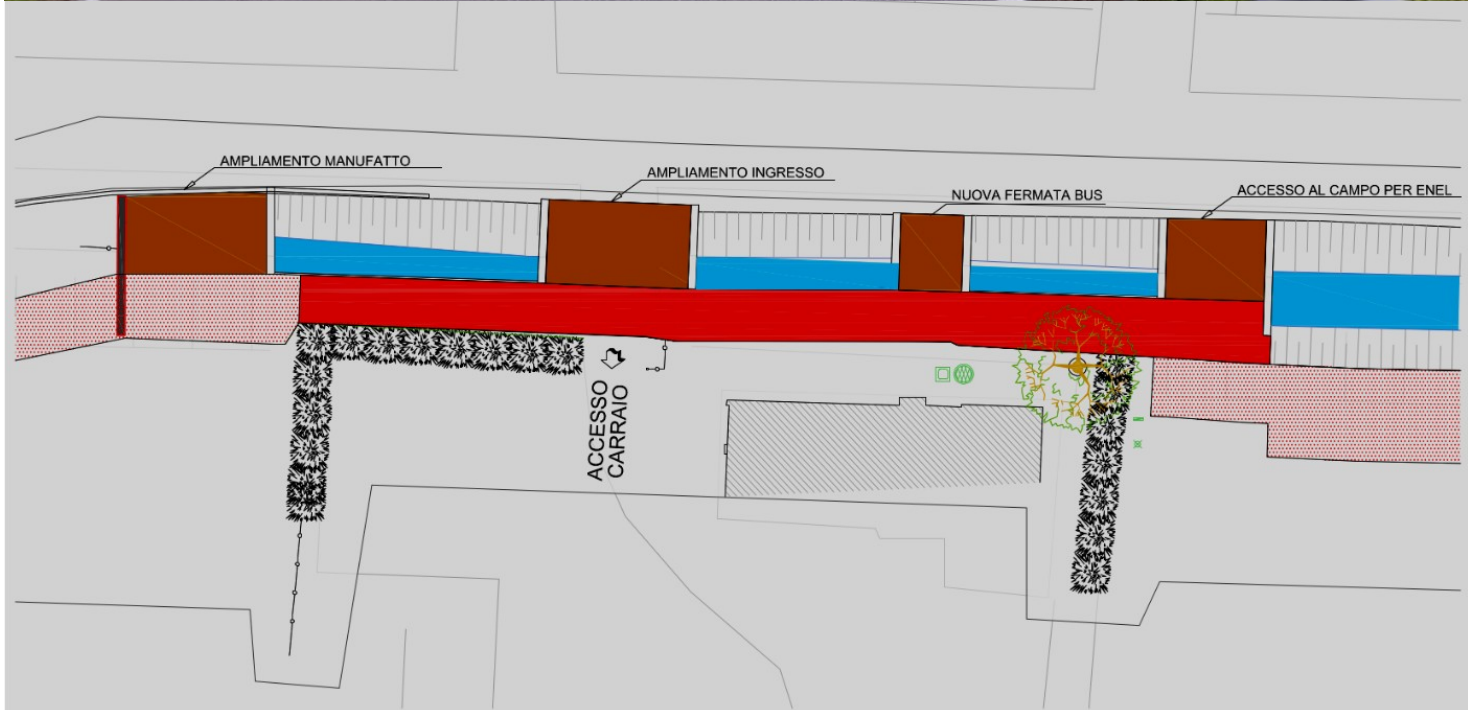

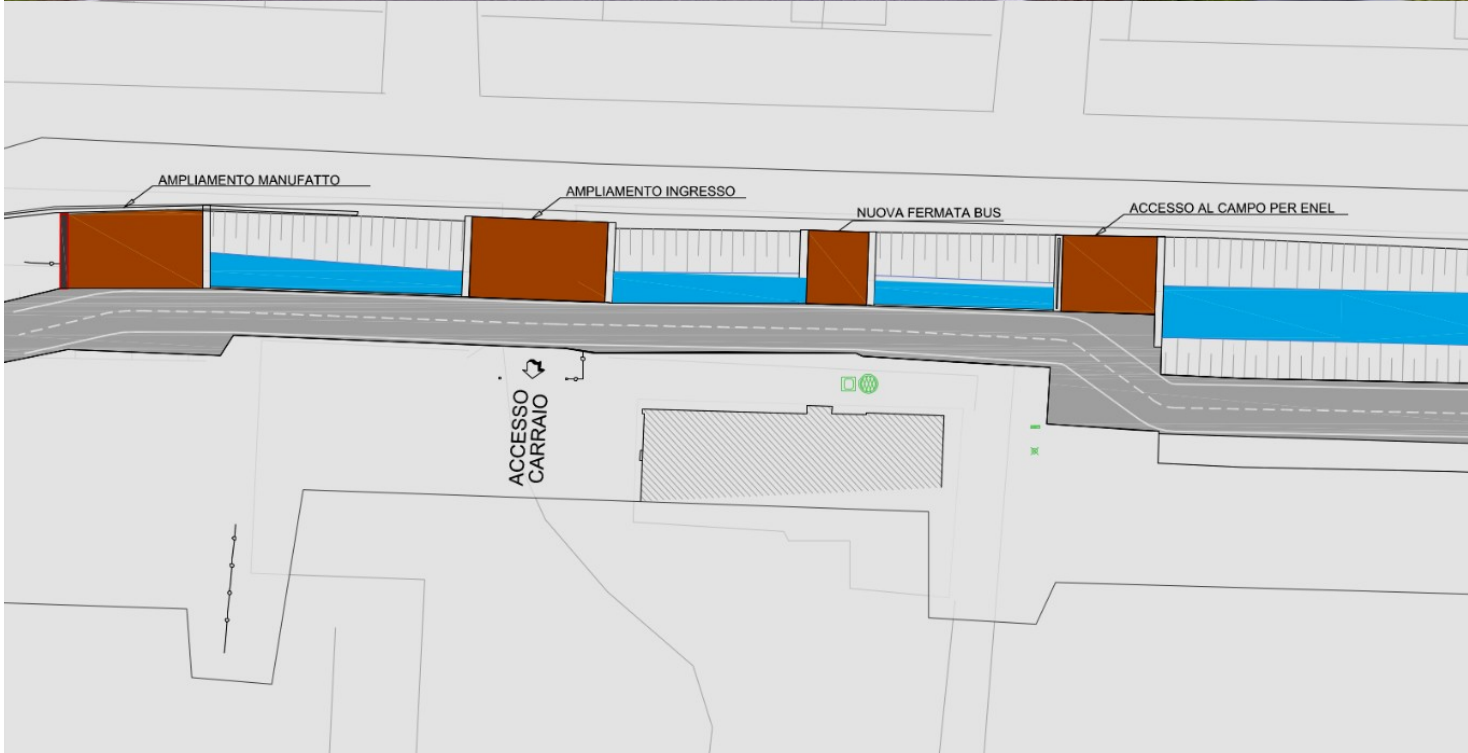



LOTTO 1 - C.I. 14324

TRACCIATO DI PROGETTO: via Gatta

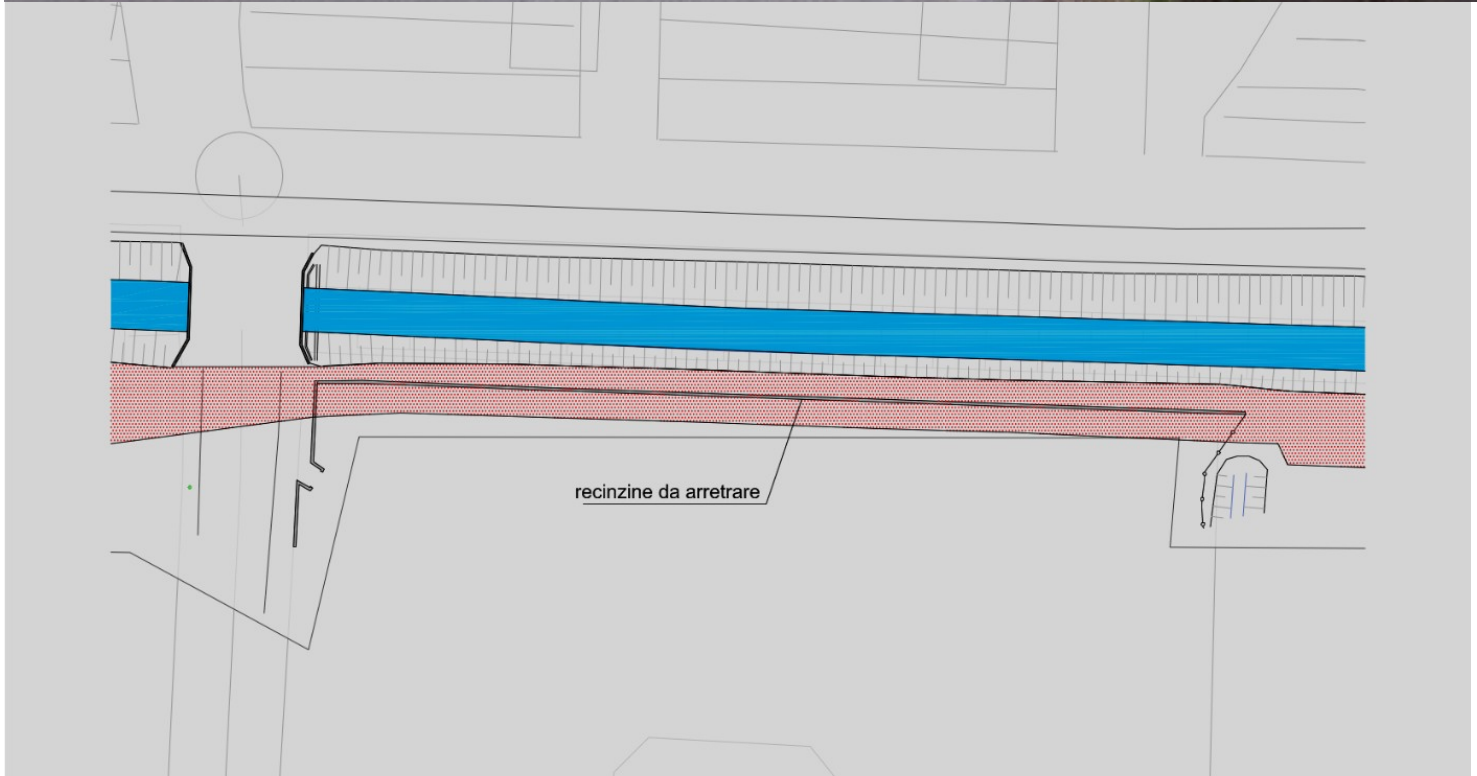

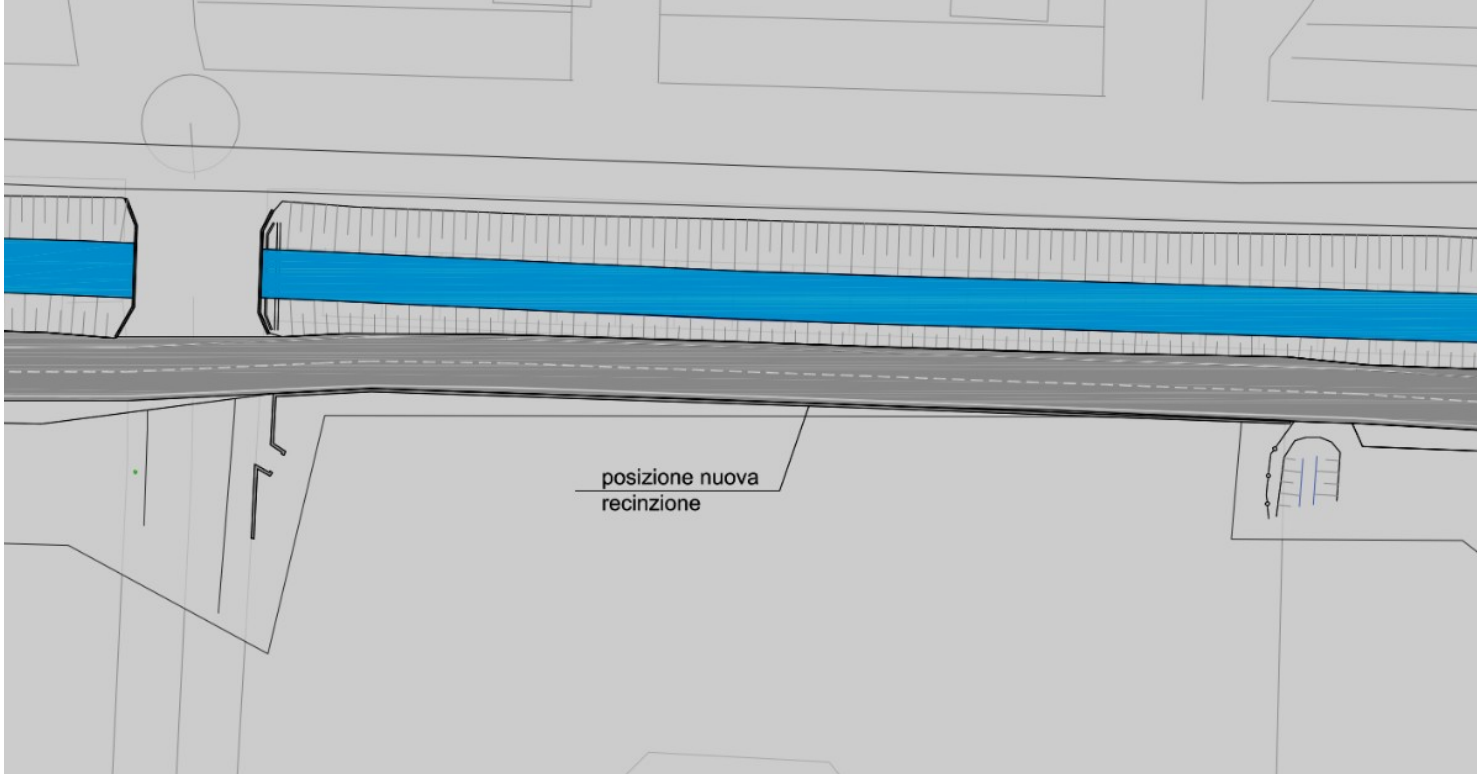

posizione nuova
recinzione



via Gatta

LOTTO 1 - C.I. 14324

TRACCIATO DI PROGETTO: via Gatta

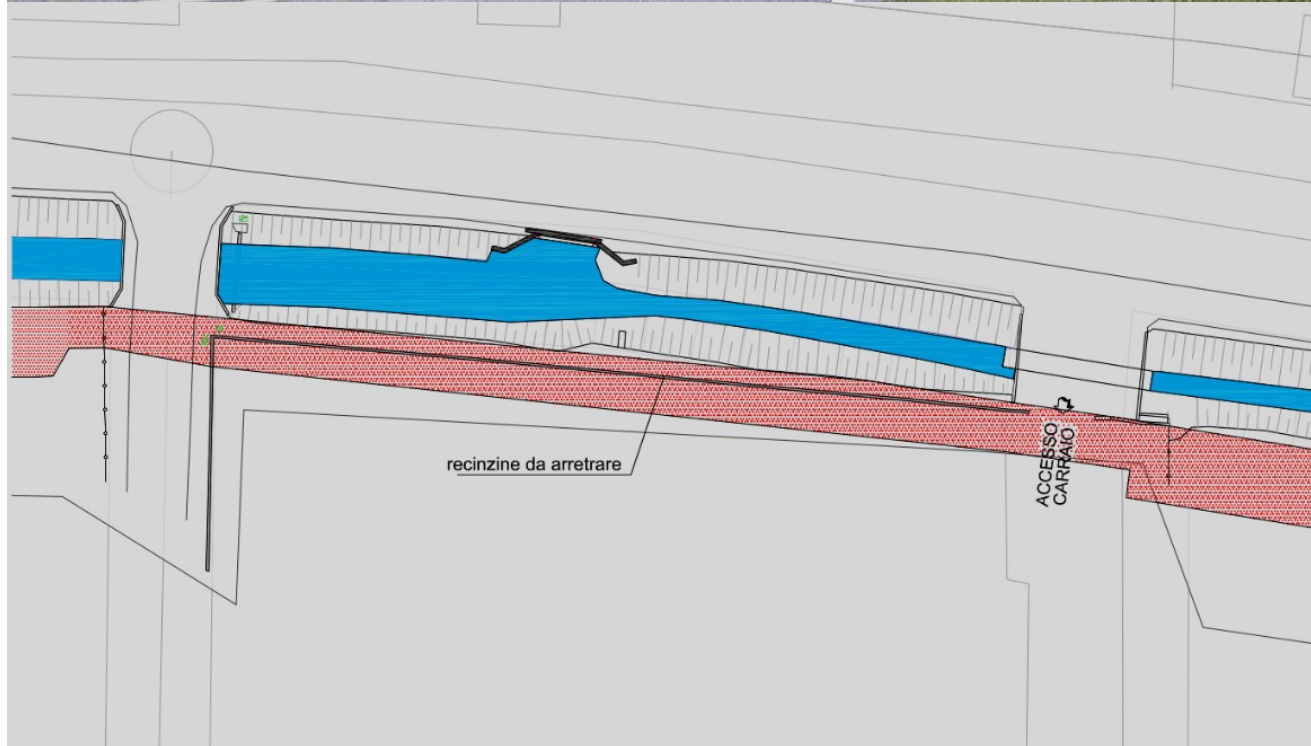

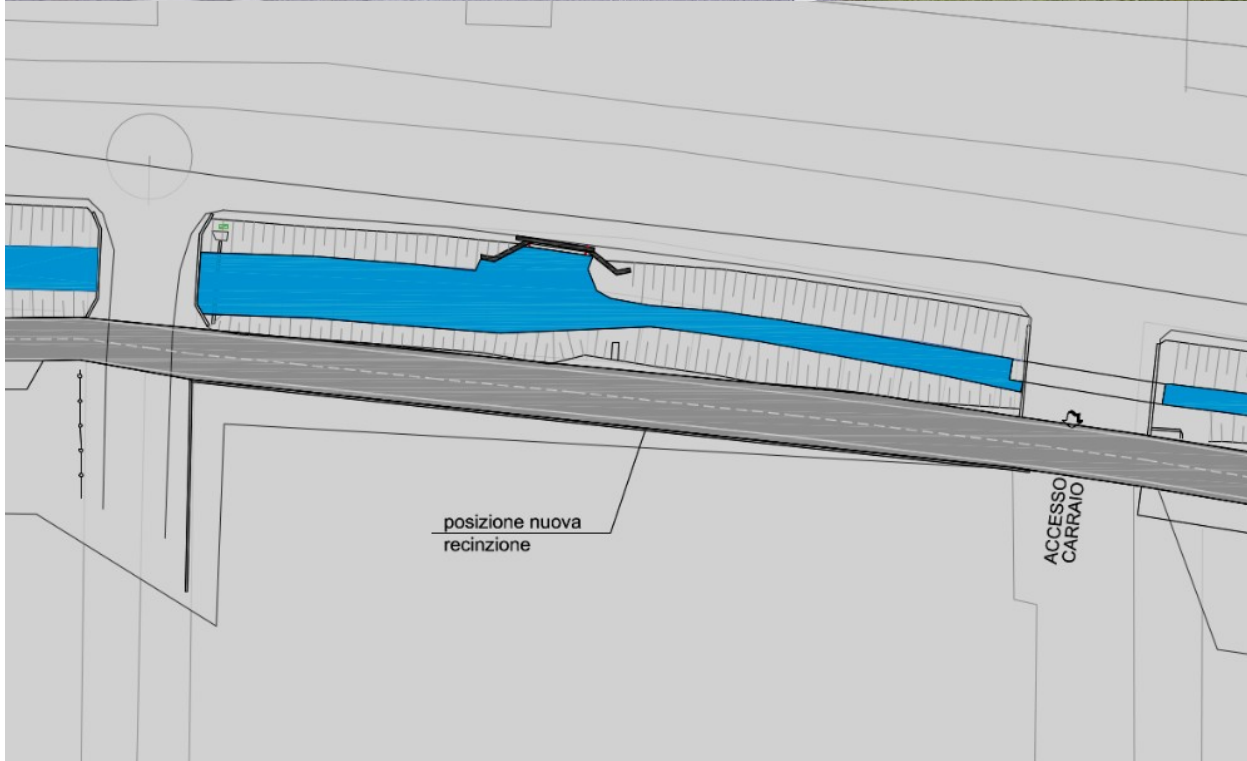

Via Gatta

Nuovo attraversamento sicuro di via Gatta

percorso ciclopeditonale esistente realizzato coi lavori del sottopasso

Nuovo percorso ciclopeditonale di via Gatta fino a collegarsi con il tratto esistente realizzato coi lavori del sottopasso

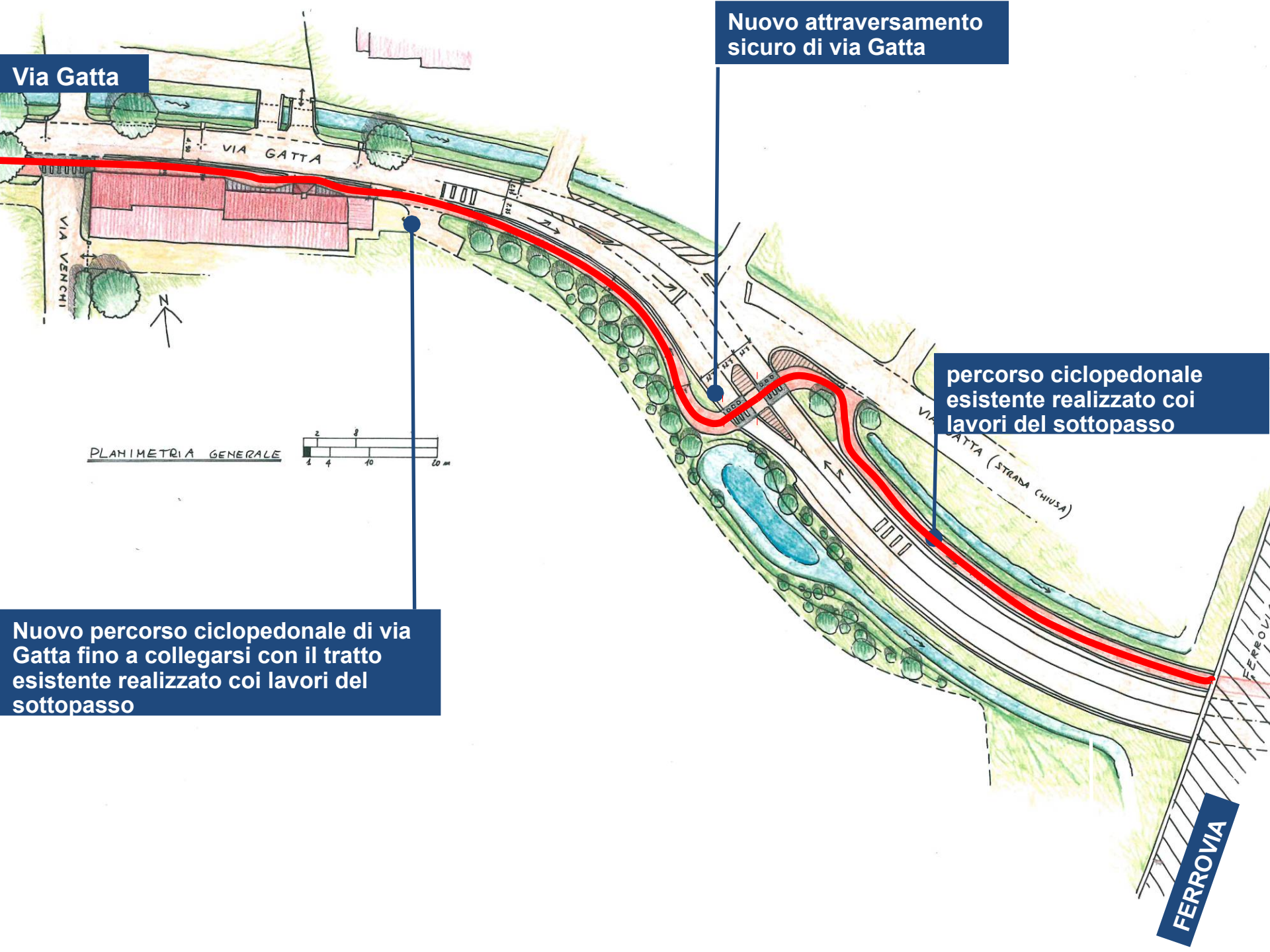

PLANIMETRIA GENERALE

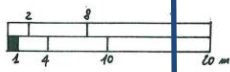

FERROVIA



Via Gatta

Nuovo percorso di via Gatta che va a collegarsi con il Terraglio

Nuovo percorso ciclopedonale che garantisce continuità su via Gatta e un nuovo ingresso sicuro al parco giochi

Dettaglio rotatoria via Gatta - via Scarante

Via Marignana



Nuova passerella ciclopedonale sul fiume Dese necessaria per completare il percorso naturalistico

Nuovo percorso ciclopedonale previsto lungo l'argine del fiume Dese utile anche alla migliore manutenzione delle sponde

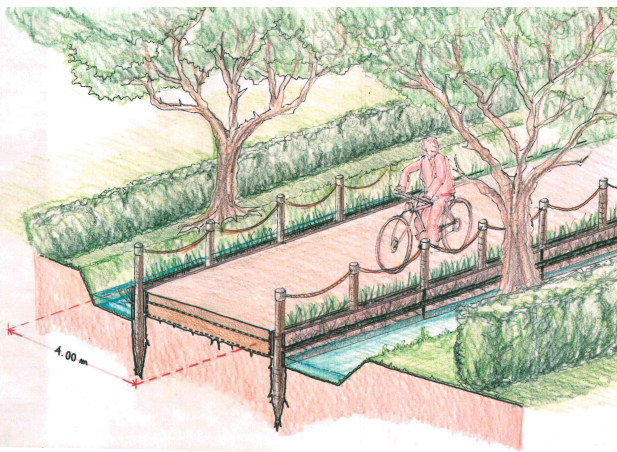

Nuovo percorso ciclopedonale che da via Turbine raggiunge l'argine del Dese attraverso un passaggio interno al piccolo bosco spontaneo

Il fiume Dese

L'antico Mulino Turbine



Google Earth

45°32'24.99"N 12°12'34.38"E elev 6 m alt

Nuovo percorso ciclopedonale che dalla fine di via Turbine raggiunge l'argine del Dese attraverso un passaggio interno al piccolo bosco spontaneo





2003

Google

45°31'46.86"N 12°13'18.84"E elev 5'





Grazie per l'attenzione

Presentazione a cura di:

Direzione Lavori Pubblici Comune di Venezia

Insula S.p.A.