



ALLEGATO A

GD-4 BANDO PUBBLICO PER L'AFFIDAMENTO IN LOCAZIONE DI LOCALI DI PROPRIETA' COMUNALE - DESTINAZIONE ATTIVITA' COMMERCIALE

Denominazione:

Negoziò

Indirizzo:

Fondamenta della Croce 60 - Giudecca

CODICE CESPITE: 3772

Giudecca

PARTITA:

FOGLIO: 19

46

17

TITOLARITA':

Proprietà Comune di Venezia

Note: Classificazione urbanistica SM (52° elenco)

Usi consentiti: artigianato; esercizi commerciali al minuto; pubblici esercizi, a condizione che sia i vani del piano terra interessati dalle seguenti utilizzazioni che gli altri eventuali vani del piano terra ed i piani superiori siano serviti da autonomi accessi agli spazi esterni all'unità edilizia.

Vincolo culturale ai sensi del D.Lgs. 42/2004

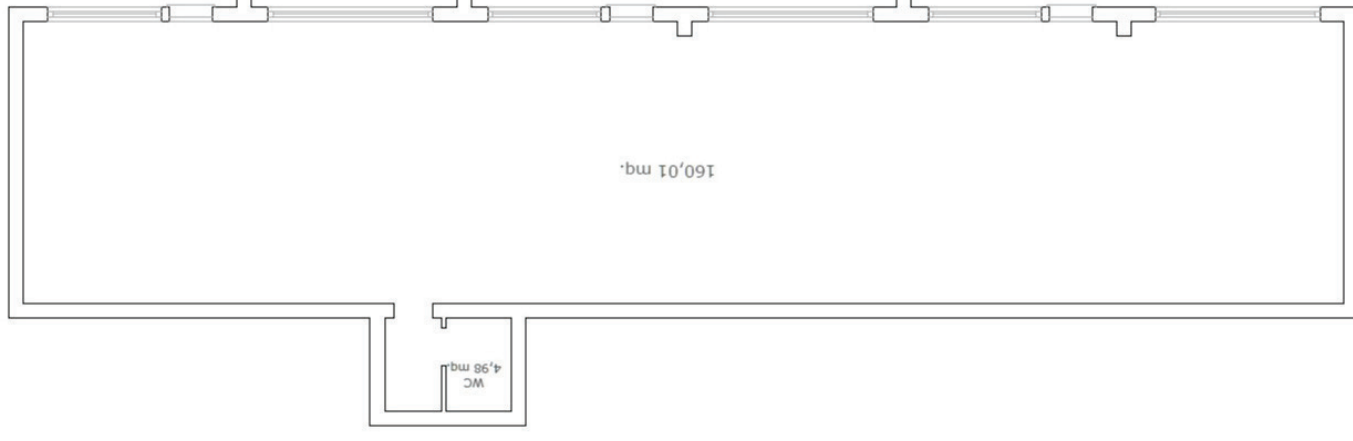
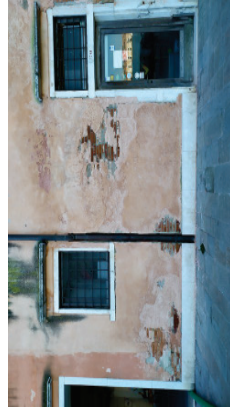

Locale da affidare:

NEGOZIO - FONDAMENTA DELLA CROCE 60 - GIUDECCA			
USO ESCLUSIVO			
	MQ	CANONE ANNUALE	CONSUMI ANNUALI
PIANO TERRA			
NEGOZIO Fondamenta della Croce 60 Giudecca	165,00	€ 15.964,50	Volture utenze