



DIREZIONE SERVIZI AMMINISTRATIVI E AFFARI GENERALI
Settore Valorizzazione Beni Demaniali e Patrimoniali e Stime



ALLEGATO A

GD-1 BANDO PUBBLICO PER L'AFFIDAMENTO IN LOCAZIONE DI LOCALI DI PROPRIETA' COMUNALE - DESTINAZIONE ATTIVITA' COMMERCIALE

Denominazione:

Negoziò

Indirizzo:

Calle dietro la Croce 55 A e B - Giudecca

CODICE CESPITE:

3772

PARTITA:

Giudecca

FOGLIO:

19

MAPPALE:

46

SUBALTERNO:

59

TITOLARITA':

Proprietà Comune di Venezia

Note: Classificazione urbanistica SM (52° elenco)

Usi consentiti: artigianato; esercizi commerciali al minuto; pubblici esercizi, a condizione che sia i vani del piano terra interessati dalle seguenti utilizzazioni che gli altri eventuali vani del piano terra ed i piani superiori siano serviti da autonomi accessi agli spazi esterni all'unità edilizia.

Vincolo culturale ai sensi del D.Lgs. 42/2004

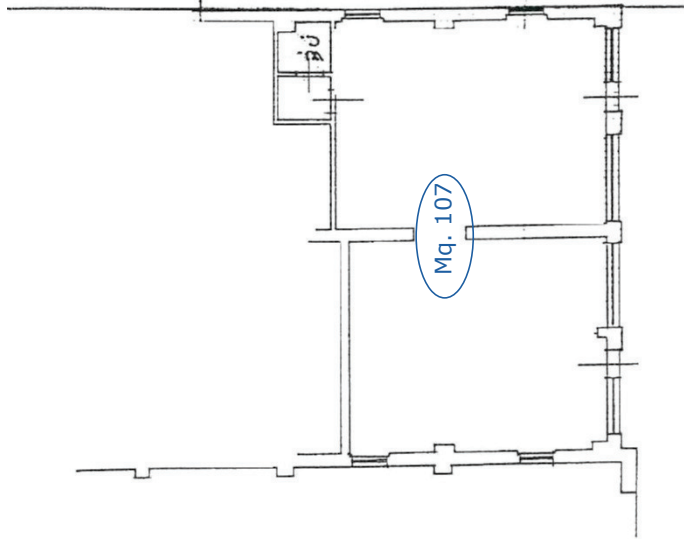

Locale da affidare:

NEGOZIO - CALLE DIETRO LA CROCE 55 A e B - GIUDECCA

USO ESCLUSIVO

USO ESCLUSIVO			
	MQ	CANONE ANNUALE	CONSUMI ANNUALI
PIANO TERRA			
NEGOZIO			
Calle dietro la Croce 55 A Giudecca	107,00	€ 9.300,38	Volture utenze