



COMUNE DI VENEZIA

AREA SVILUPPO, PROMOZIONE DELLA CITTÀ E TUTELA DELLE TRADIZIONI E DEL VERDE PUBBLICO
SETTORE PROGRAMMAZIONE E GESTIONE DEGLI EVENTI E TUTELA DELLE TRADIZIONI
SERVIZIO TUTELA DELLA CITTÀ, PROGRAMMAZIONE E AUTORIZZAZIONE EVENTI
San Marco, 4090 (Palazzo Cavalli – piano terzo) - CAP. 30124 VENEZIA
PEC eventi@pec.comune.venezia.it – mail pubblicispettacoli.venezia@comune.venezia.it
Informazioni al numero 041/2747217 dal lunedì al venerdì dalle 9.30 alle 12.30
Apertura al pubblico: lunedì, mercoledì e venerdì su appuntamento

Responsabile del procedimento: arch. Manuele Medoro
Responsabile dell'istruttoria: dott.ssa Ilaria Grossi

Data e protocollo contenuti nel timbro

Oggetto: Natale 2024. Luminarie, addobbi natalizi su suolo pubblico, vetrofanie. Disposizione.

IL DIRIGENTE

Premesso che:

- in occasione delle festività natalizie molti operatori commerciali hanno espresso la volontà di abbellire le aree adiacenti alle proprie attività;
- il 07 novembre 2024 si è svolta una conferenza di servizi in modalità sincrona, cui hanno preso parte le direzioni e gli enti competenti all'espressione dei pareri necessari per la realizzazione di iniziative e allestimenti in occasione delle festività Natalizie, nonché le associazioni di categoria;
- in sede di conferenza di servizi sono state approvati i progetti presentati dettando le opportune prescrizioni;

Considerato che:

- gli addobbi contribuiscono a rivitalizzare il territorio, creando un'atmosfera di allegria tipica del Natale e nel contempo contribuiscono ad illuminare le vie, piazze garantendo la sicurezza e la sorvegliabilità delle stesse;
- le iniziative del Natale verificate nella conferenza di servizi di cui alla premessa rientrano nella programmazione di "Le Città in Festa" di cui alla delibera di Giunta Comunale n. 13 del 29 febbraio 2024;
- i progetti presentati sono rispondenti a quanto già realizzato per le festività nelle precedenti edizioni;

Ritenuto opportuno, come già testato nelle precedenti edizioni, semplificare l'iter istruttorio e rendere fattibile, in conformità alle normative vigenti, la realizzazione dei progetti presentati relativi a luminarie, addobbi natalizi in adiacenza alle attività commerciali e vetrofanie;

Visti:

- gli atti d'ufficio;
- il Regolamento del Canone Unico Patrimoniale di Concessione, approvato con deliberazione del Consiglio Comunale n.9 del 04/03/2021;
- l' art. 57 del Testo unico delle Leggi di Pubblica Sicurezza;

- l'art. 110 del Regolamento di esecuzione del TULPS, Regio Decreto 6 maggio 1940, n.635;
- la Legge 07 agosto 1990 n. 241 e ss.mm.ii. - Nuove norme in materia di procedimento amministrativo e diritto di accesso ai documenti amministrativi;
- il D.M. 22 gennaio 2008, n.37 - Regolamento concernente l'attuazione dell'articolo 11-quater, decies, comma 13, lettera a) della legge n. 248 del 2005, recante riordino delle disposizioni in materia di attività di installazione degli impianti all'interno degli edifici;
- il D.P.R. 13 febbraio 2017 n. 31 - Regolamento recante individuazione degli interventi esclusi dall'autorizzazione paesaggistica o sottoposti a procedura autorizzatoria semplificata;
- il Decreto legislativo 25 novembre 2016, n. 222, individuazione di procedimenti oggetto di autorizzazione, segnalazione certificata di inizio di attività (SCIA) silenzio assenso e comunicazione e di definizione dei regimi amministrativi applicabili a determinate attività e procedimenti, ai sensi dell'articolo 5 della Legge 7 agosto 2015, n. 124;
- l'art. 107 Decreto Legislativo 18 agosto 2000, n. 267 del Testo Unico delle Leggi sull'Ordinamento degli Enti Locali, a norma dell'articolo 31 della legge 3 agosto 1999, n.265;

DISPONE

in occasione alle festività Natalizie quanto segue:

➤ **luminarie:**

- ✓ l'accensione è prevista dal giorno 21 novembre 2024 sino al giorno 7 gennaio 2025 per le luminarie prettamente natalizie, con possibilità di proroga per le altre luminarie sino al termine del Carnevale, il giorno 04 marzo 2025;
- ✓ gli operatori commerciali possono provvedere direttamente o a mezzo proprio rappresentante, alla presentazione della specifica comunicazione con allegato l'elenco degli operatori aderenti e relativa documentazione riferita alla tipologia di allestimento;
- ✓ le luminarie a copertura delle singole vie devono essere della medesima tipologia (non sono ammesse tipologie diverse nella stessa via);
- ✓ le luminarie devono essere di limitata intensità, sono esclusi fari e quazine;
- ✓ per la terraferma l'illuminazione proposta deve essere conforme a quanto disposto dal codice della strada;
- ✓ ad installazione avvenuta devono essere acquisite le dichiarazioni di cui al D.M.37/2008, allegate alla copia della comunicazione presentata e rese a disposizione su richiesta degli organi di vigilanza;
- ✓ per il centro storico e isole, a titolo meramente esemplificativo, ma non esaustivo, la tipologia di luminarie per le quali è possibile l'installazione deve essere simile a quanto di seguito rappresentato;

➤ **addobbi natalizi sino ad un massimo di mt. 2x1:**

- ✓ gli addobbi possono essere posizionati dal giorno 21 novembre 2024 sino al giorno 7 gennaio 2025;
- ✓ nella terraferma gli addobbi devono essere posizionati in conformità a quanto disposto dal Codice della Strada, conseguentemente non devono invadere la carreggiata e devono garantire una fascia di rispetto di almeno mt. 2,00 per la viabilità pedonale;
- ✓ nel centro storico e isole l'occupazione per il posizionamento degli addobbi non deve essere superiore ad un terzo della larghezza della calle, in conformità ai criteri disposti con delibera di Giunta Comunale n. 237 del 29 maggio 2015;

- ✓ la Polizia Locale, per motivi di ordine e sicurezza pubblica, può in qualsiasi momento limitare l'occupazione, indicare una diversa dislocazione o far rimuovere la stessa, notiziando il Servizio Tutela della Città, Programmazione e Autorizzazione Eventi;
 - ✓ gli operatori commerciali devono uniformarsi alla tipologia di addobbi prevista per la singola via, zona, calle;
 - ✓ gli operatori commerciali possono provvedere direttamente o a mezzo proprio rappresentante alla presentazione della specifica comunicazione con allegato l'elenco degli operatori aderenti e relativa documentazione riferita alla tipologia di allestimento;
 - ✓ alla comunicazione, se presentata da un rappresentante per conto di più operatori commerciali, deve essere allegato l'elenco contenente la denominazione dei singoli esercenti, l'indirizzo dell'attività, nonché le dimensioni dell'occupazione;
- **vetrofanie con decorazioni natalizie:**
- ✓ le vetrofanie con decorazioni natalizie possono essere esposte dal giorno 21 novembre 2024 sino al giorno 7 gennaio 2025;
 - ✓ non devono riportare loghi commerciali;
 - ✓ non devono superare un quinto del foro vetrina;
- per la realizzazione di quanto contenuto nella presente disposizione deve essere presentata la specifica comunicazione di cui alla modulistica allegata, che forma parte integrante del provvedimento stesso, corredata della documentazione in essa indicata;
- le comunicazioni relative a luminarie, addobbi e vetrofanie devono essere inviate da un indirizzo di posta elettronica certificata ai seguenti indirizzi:
- *comandopl@pec.comune.venezia.it;*
 - *eventi@pec.comune.venezia.it;*
- il presente provvedimento, attesa l'urgenza, ha efficacia immediata e sarà pubblicato all'albo pretorio fino al giorno 28 febbraio 2025 compreso.

A norma dell'art. 3 c. 4 della legge n. 241/1990, si avverte che, avverso la presente disposizione, chiunque abbia interesse concreto e attuale potrà presentare ricorso ai sensi della legge n. 1034/71 al TAR Veneto per incompetenza, eccesso di potere o per violazione di legge Veneto entro 60 giorni dalla pubblicazione, ovvero ricorso straordinario al Capo dello Stato ai sensi del DPR 1199/71, entro 120 giorni dalla sua pubblicazione.

IL DIRIGENTE
Arch. Manuele Medoro (*)

(*) Il presente documento risulta firmato digitalmente ai sensi del C.A.D. d.lgs 82/2005 ed è conservato nel sistema gestionale documenti del Comune di Venezia. L'eventuale copia del presente documento informatico viene resa ai sensi degli artt. 22,23 e 23 ter D.Lgs 7/03/2005 n. 82.

TIPOLOGIA DI ALLESTIMENTI NATALIZI

FOTO 1)



FOTO 5)



FOTO 2)

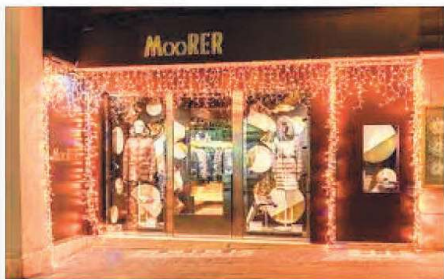

FOTO 6)



FOTO 3)

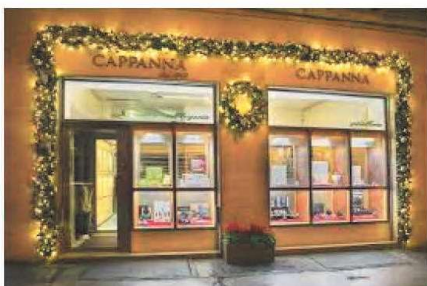

FOTO 7)



FOTO 4)



FOTO 8)



FOTO 11)

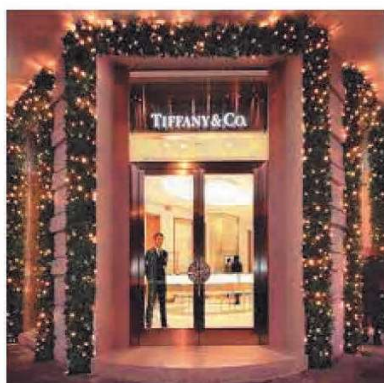

FOTO 9)



FOTO 10)



Luminarie:

FOTO 12)

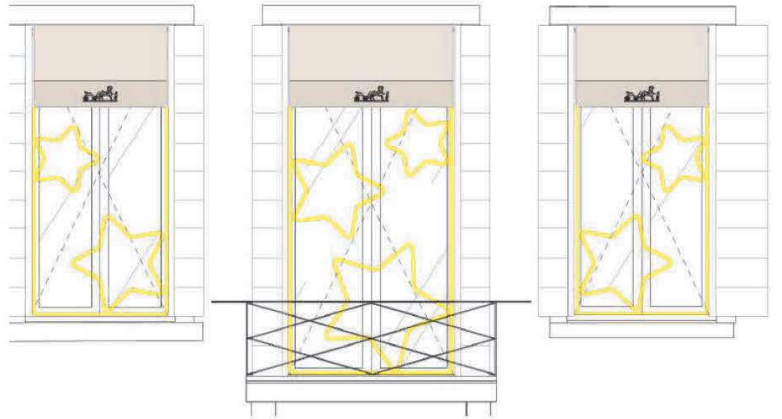

FOTO 15)



Prodotto dal Comune di Venezia - 1736 PG/2024/0556967 - 11/13/14/15/2024 - Pag. 6 di 13

FOTO 13)



FOTO 16)



FOTO 14)

