



ALLEGATO A

SC-1	AVVISO PUBBLICO PER LA CONCESSIONE IN USO DI LOCALI DI PROPRIETA' COMUNALE A SOGGETTI SENZA SCOPO DI LUCRO
-------------	---

Denominazione:
Centro Civico Santa Croce

Indirizzo:
Santa Croce 353B

CODICE CESPITE: 3800 **PARTITA:** Santa Croce 7

FOGLIO: 11 **MAPPALE:** 5635

TITOLARITA':
Proprietà Comune di Venezia

Note:



Locali da affidare:

CENTRO CIVICO SANTA CROCE 353 B			
USO ESCLUSIVO			
	MQ	CANONE CONCESSORIO ANNUALE	CONSUMI ANNUALI
PIANO TERRA			
SALA "A"	90,72	€ 1.263,34	€ 1.731,36
SALA "B"	47,25	€ 657,99	€ 901,75
COUSO			
	MQ	CANONE CONCESSORIO ANNUALE	CONSUMI ANNUALE X Mq / Ora / Giorno a mese
PIANO TERRA			
SALA "A"	90,72	€ 1.263,34*	€ 9,76**
SALA "B"	47,25	€ 657,99*	€ 5,08**
* in caso di couso applicazione abbattimento			
** da moltiplicare sulla base delle ore / giorni di utilizzo.			

Piano Terra





ALLEGATO A

SC-2	AVVISO PUBBLICO PER LA CONCESSIONE IN USO DI LOCALI DI PROPRIETA' COMUNALE A SOGGETTI SENZA SCOPO DI LUCRO
-------------	---

Denominazione:

Centro Civico Santa Croce

Indirizzo:

Santa Croce 1996

CODICE CESPITE:

132

PARTITA:

Santa Croce 26

FOGLIO:

11

MAPPALE:

1093

TITOLARITA':

Proprietà Comune di Venezia

Note:

Vincolo culturale ai sensi del D.Lgs. 42/2004



Piano Terra

Non a bando

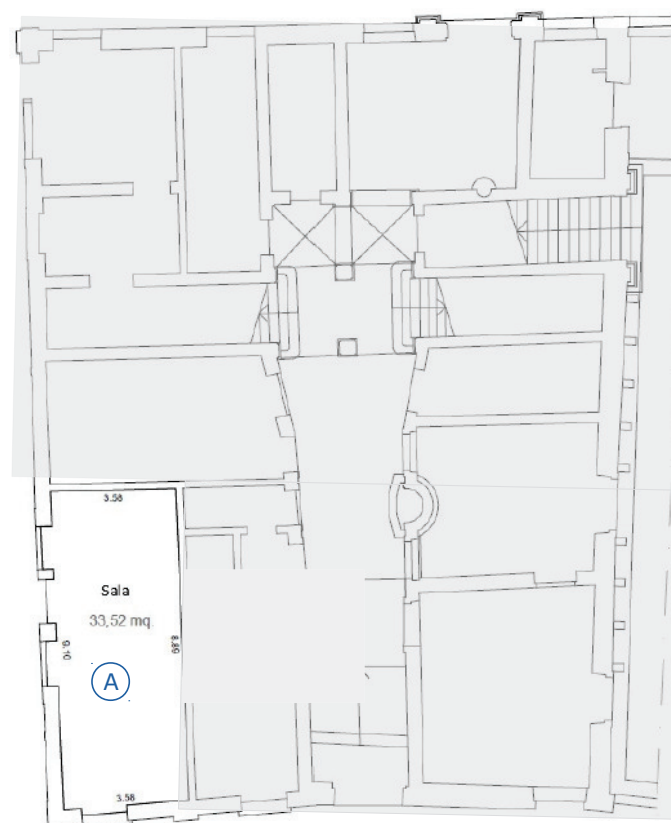

Locali da affidare:

SANTA CROCE 1996			
USO ESCLUSIVO			
	MQ	CANONE CONCESSORIO ANNUALE	CONSUMI ANNUALI
PIANO TERRA			
SALA "A"	33,52	€ 466,79	€ 639,72

COUSO			
	MQ	CANONE CONCESSORIO ANNUALE	CONSUMI ANNUALE X Mq / Ora / Giorno a mese
PIANO TERRA			
SALA "A"	33,52	€ 466,79*	€ 3,60**
* in caso di couso applicazione abbattimento			
** da moltiplicare sulla base delle ore / giorni di utilizzo.			



ALLEGATO A

DD-1	AVVISO PUBBLICO PER LA CONCESSIONE IN USO DI LOCALI DI PROPRIETA' COMUNALE A SOGGETTI SENZA SCOPO DI LUCRO
-------------	---

Denominazione:
Centro Civico Dorsoduro 1999

Indirizzo:
Dorsoduro 1999 - Santa Marta

CODICE CESPITE: 3231
PARTITA: Dorsoduro 43

FOGLIO: 14
MAPPALE: 19

TITOLARITA':
Proprietà Comune di Venezia

Note:
Manutenzione ordinaria e pulizia dello scoperto di pertinenza a carico del concessionario



Piano Terra

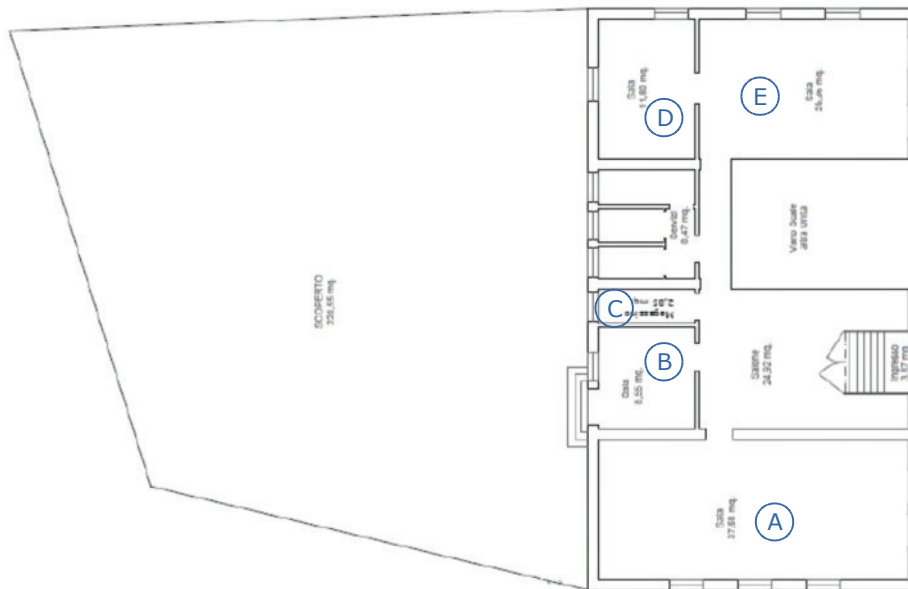

Locali da affidare:

CENTRO CIVICO DORSODURO 1999			
USO ESCLUSIVO			
	MQ	CANONE CONCESSORIO ANNUALE	CONSUMI ANNUALI
PIANO TERRA			
SALA "A"	37,58	€ 523,33	€ 717,20
SALA "B"	8,55	€ 119,07	€ 163,17
SALA "C" - MAGAZZINO	2,85	€ 39,69	€ 54,39
SALA "D"	11,80	€ 164,32	€ 225,20
SALA "E"	25,36	€ 353,16	€ 483,99

COUSO			
	MQ	CANONE CONCESSORIO ANNUALE	CONSUMI ANNUALE X Mq / Ora / Giorno a mese
PIANO TERRA			
SALA "A"	37,58	€ 523,33*	€ 4,04**
SALA "B"	8,55	€ 119,07*	€ 0,92**
SALA "C" - MAGAZZINO	2,85	€ 39,69*	€ 0,31**
SALA "D"	11,80	€ 164,32*	€ 1,27**
SALA "E"	25,36	€ 353,16*	€ 2,73**

* in caso di couso applicazione abbattimento

** da moltiplicare sulla base delle ore / giorni di utilizzo.



ALLEGATO A

DD-2	AVVISO PUBBLICO PER LA CONCESSIONE IN USO DI LOCALI DI PROPRIETA' COMUNALE A SOGGETTI SENZA SCOPO DI LUCRO
-------------	---

Denominazione:

Centro Civico Dorsoduro 3200

Indirizzo:

Dorsoduro 3200 Calle Bernardo

CODICE CESPITE: 233
PARTITA: Dorsoduro 5

FOGLIO: 14
MAPPALE: 709

TITOLARITA':

Proprietà Comune di Venezia

Note:



Piano Terra

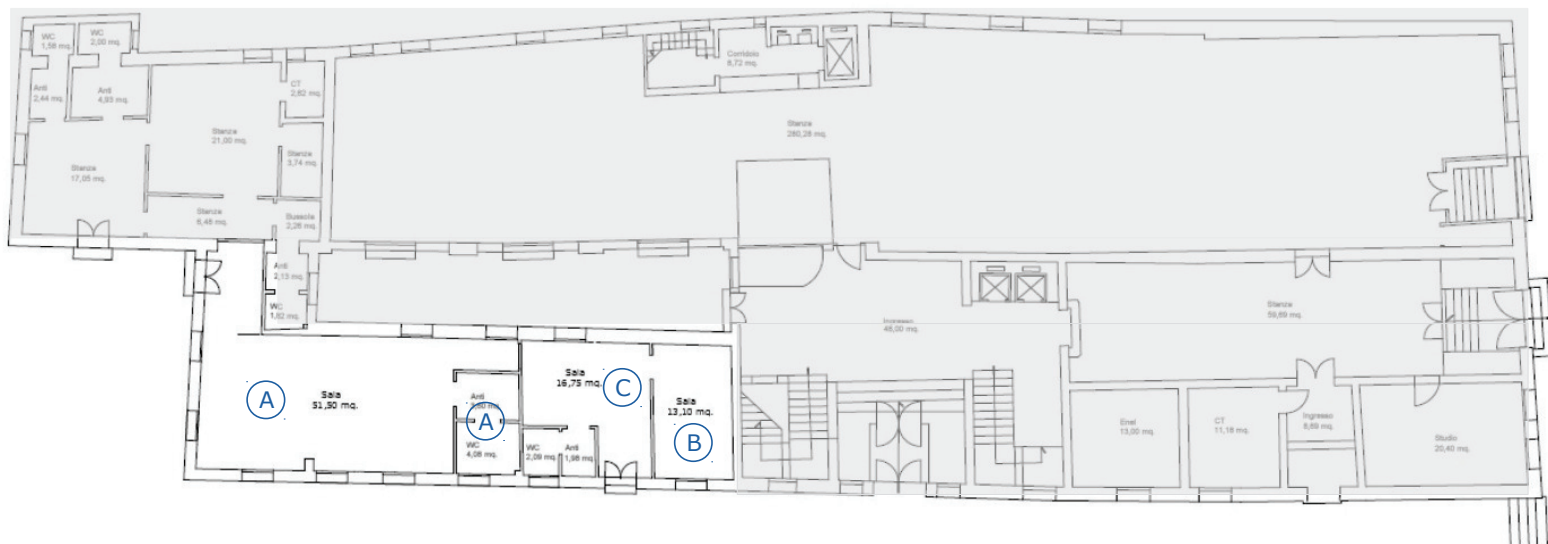

Non a bando

Locali da affidare:

CENTRO CIVICO DORSODURO 3200			
USO ESCLUSIVO			
	MQ	CANONE CONCESSORIO ANNUALE	CONSUMI ANNUALI
PIANO TERRA			
SALA "A"	59,18	€ 824,13	€ 1.129,43
SALA "B"	13,10	€ 182,43	€ 250,01
SALA "C"	16,75	€ 233,26	€ 319,67
COUSO			
	MQ	CANONE CONCESSORIO ANNUALE	CONSUMI ANNUALE X Mq / Ora / Giorno a mese
PIANO TERRA			
SALA "A"	59,18	€ 824,13*	€ 6,36**
SALA "B"	13,10	€ 182,43*	€ 1,41**
SALA "C"	16,75	€ 233,26*	€ 1,80**
* in caso di couso applicazione abbattimento			
** da moltiplicare sulla base delle ore / giorni di utilizzo.			



ALLEGATO A

CN-1	AVVISO PUBBLICO PER LA CONCESSIONE IN USO DI LOCALI DI PROPRIETA' COMUNALE A SOGGETTI SENZA SCOPO DI LUCRO
-------------	---

Denominazione:
Centro Civico Cannaregio 98/M

Indirizzo:
Cannaregio 98/M

CODICE CESPITE: 193
PARTITA: Cannaregio 35

FOGLIO: 12
MAPPAL: 1760

TITOLARITA':
Proprietà Comune di Venezia

Note:



Locali da affidare:

CENTRO CIVICO CANNAREGIO 98/M			
USO ESCLUSIVO			
	MQ	CANONE CONCESSORIO ANNUALE	CONSUMI ANNUALI
PIANO TERRA			
SALA + SOPPALCO	61,00	€ 849,47	€ 1.164,17

COUSO			
	MQ	CANONE CONCESSORIO ANNUALE	CONSUMI ANNUALE X Mq / Ora / Giorno a mese
PIANO TERRA			
SALA + SOPPALCO	61,00	€ 849,47*	€ 6,56**
* in caso di couso applicazione abbattimento			
** da moltiplicare sulla base delle ore / giorni di utilizzo.			



ALLEGATO A

CN-2	AVVISO PUBBLICO PER LA CONCESSIONE IN USO DI LOCALI DI PROPRIETA' COMUNALE A SOGGETTI SENZA SCOPO DI LUCRO
-------------	---

Denominazione:
Centro Civico Cannaregio 471

Indirizzo:
Cannaregio 471

CODICE CESPITE: 3731 **PARTITA:** Cannaregio 35

FOGLIO: 12 **MAPPALE:** 1760

TITOLARITA':
Proprietà Comune di Venezia

Note:



Piano Terra

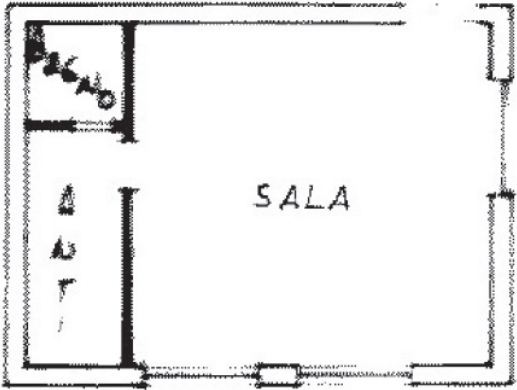

Locali da affidare:

CENTRO CIVICO CANNAREGIO 471			
USO ESCLUSIVO			
	MQ	CANONE CONCESSORIO ANNUALE	CONSUMI ANNUALI
PIANO TERRA			
SALA	43,00	€ 598,81	€ 820,64

COUSO			
	MQ	CANONE CONCESSORIO ANNUALE	CONSUMI ANNUALE X Mq / Ora / Giorno a mese
PIANO TERRA			
SALA	43,00	€ 598,81*	€ 4,62**
* in caso di couso applicazione abbattimento			
** da moltiplicare sulla base delle ore / giorni di utilizzo.			



ALLEGATO A

CN-3	AVVISO PUBBLICO PER LA CONCESSIONE IN USO DI LOCALI DI PROPRIETA' COMUNALE A SOGGETTI SENZA SCOPO DI LUCRO
-------------	---

Denominazione:
Centro Civico Cannaregio 472

Indirizzo:
Cannaregio 472

CODICE CESPITE: **PARTITA:**
3731 Cannaregio 35

FOGLIO: **MAPPALE:**
12 1760

TITOLARITA':
Proprietà Comune di Venezia

Note:



Piano Terra

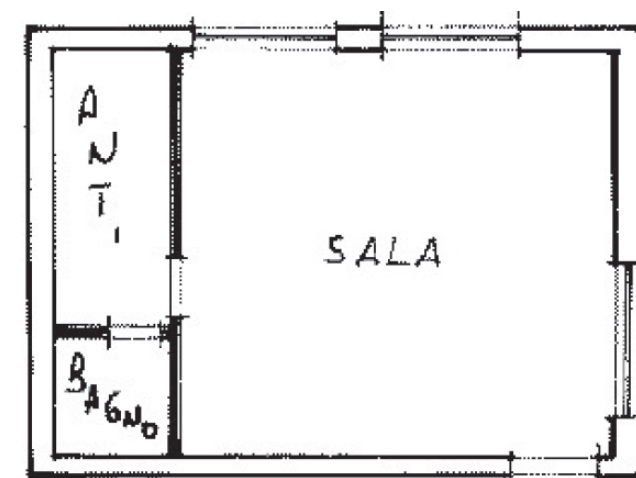

Locali da affidare:

CENTRO CIVICO CANNAREGIO 472			
USO ESCLUSIVO			
	MQ	CANONE CONCESSORIO ANNUALE	CONSUMI ANNUALI
PIANO TERRA			
SALA	44,00	€ 612,73	€ 839,73

COUSO			
	MQ	CANONE CONCESSORIO ANNUALE	CONSUMI ANNUALE X Mq / Ora / Giorno a mese
PIANO TERRA			
SALA	44,00	€ 612,73*	€ 4,73**
* in caso di couso applicazione abbattimento			
** da moltiplicare sulla base delle ore / giorni di utilizzo.			



ALLEGATO A

CN-4	AVVISO PUBBLICO PER LA CONCESSIONE IN USO DI LOCALI DI PROPRIETA' COMUNALE A SOGGETTI SENZA SCOPO DI LUCRO
-------------	---

Denominazione:
Centro Civico Cannaregio 473D

Indirizzo:
Cannaregio 473D

CODICE CESPITE: **PARTITA:**
3731 Cannaregio 35

FOGLIO: **MAPPALE:**
12 1760

TITOLARITA':
Proprietà Comune di Venezia

Note:



Piano Terra

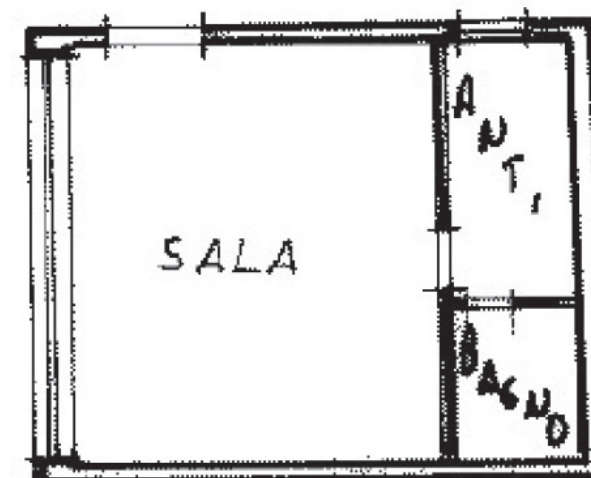

Locali da affidare:

CENTRO CIVICO CANNAREGIO 473 D			
USO ESCLUSIVO			
	MQ	CANONE CONCESSORIO ANNUALE	CONSUMI ANNUALI
PIANO TERRA			
SALA	27,00	€ 376,00	€ 515,29

COUSO			
	MQ	CANONE CONCESSORIO ANNUALE	CONSUMI ANNUALE X Mq / Ora / Giorno a mese
PIANO TERRA			
SALA	27,00	€ 376,00*	€ 2,90**
* in caso di couso applicazione abbattimento			
** da moltiplicare sulla base delle ore / giorni di utilizzo.			



ALLEGATO A

CN-5	AVVISO PUBBLICO PER LA CONCESSIONE IN USO DI LOCALI DI PROPRIETA' COMUNALE A SOGGETTI SENZA SCOPO DI LUCRO
-------------	---

Denominazione:
Centro Civico Cannaregio 474D

Indirizzo:
Cannaregio 474D

CODICE CESPITE: 3731 **PARTITA:** Cannaregio 35

FOGLIO: 12 **MAPPALE:** 1760

TITOLARITA':
Proprietà Comune di Venezia

Note:



Piano Terra

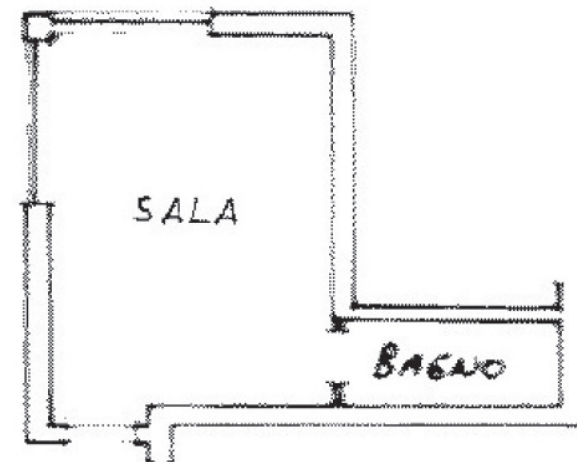

Locali da affidare:

CENTRO CIVICO CANNAREGIO 474 D			
USO ESCLUSIVO			
	MQ	CANONE CONCESSORIO ANNUALE	CONSUMI ANNUALI
PIANO TERRA			
SALA	32,00	€ 445,62	€ 610,71

COUSO			
	MQ	CANONE CONCESSORIO ANNUALE	CONSUMI ANNUALE X Mq / Ora / Giorno a mese
PIANO TERRA			
SALA	32,00	€ 445,62*	€ 3,44**
* in caso di couso applicazione abbattimento			
** da moltiplicare sulla base delle ore / giorni di utilizzo.			



ALLEGATO A

CN-6	AVVISO PUBBLICO PER LA CONCESSIONE IN USO DI LOCALI DI PROPRIETA' COMUNALE A SOGGETTI SENZA SCOPO DI LUCRO
-------------	---

Denominazione:

Centro Civico Cannaregio 474F

Indirizzo:

Cannaregio 474F

CODICE CESPITE:

3731

PARTITA:

Cannaregio 35

FOGLIO:

12

MAPPALE:

1760

TITOLARITA':

Proprietà Comune di Venezia

Note:



Piano Terra

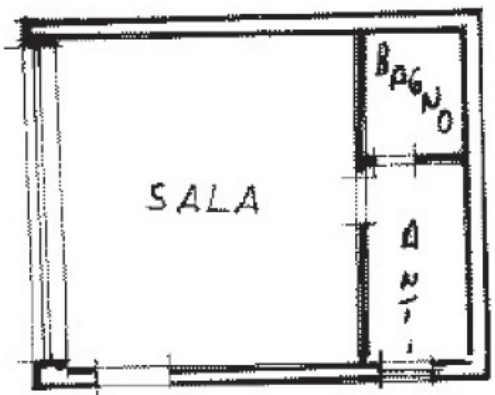

Locali da affidare:

CENTRO CIVICO CANNAREGIO 474 F			
USO ESCLUSIVO			
	MQ	CANONE CONCESSORIO ANNUALE	CONSUMI ANNUALI
PIANO TERRA			
SALA	28,00	€ 389,92	€ 534,37

COUSO			
	MQ	CANONE CONCESSORIO ANNUALE	CONSUMI ANNUALE X Mq / Ora / Giorno a mese
PIANO TERRA			
SALA	28,00	€ 389,92*	€ 3,01**
* in caso di couso applicazione abbattimento			
** da moltiplicare sulla base delle ore / giorni di utilizzo.			



ALLEGATO A

CN-7	AVVISO PUBBLICO PER LA CONCESSIONE IN USO DI LOCALI DI PROPRIETA' COMUNALE A SOGGETTI SENZA SCOPO DI LUCRO
-------------	---

Piano Terra

Denominazione:
Centro Civico Cannaregio 482

Indirizzo:
Cannaregio 482

CODICE CESPITE: 3730 **PARTITA:** Cannaregio 35

FOGLIO: 12 **MAPPALE:** 1760

TITOLARITA':
Proprietà Comune di Venezia

Note:

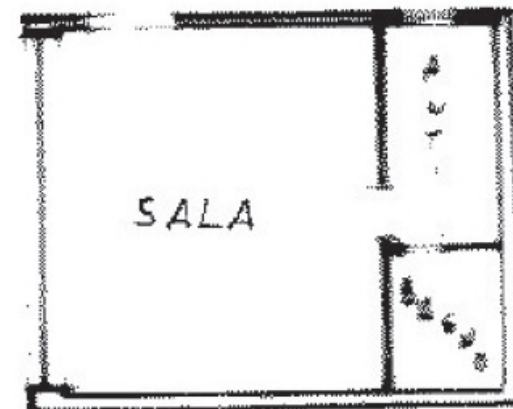

Locali da affidare:

CENTRO CIVICO CANNAREGIO 482			
USO ESCLUSIVO			
	MQ	CANONE CONCESSORIO ANNUALE	CONSUMI ANNUALI
PIANO TERRA			
SALA	28,00	€ 389,92	€ 534,37

COUSO			
	MQ	CANONE CONCESSORIO ANNUALE	CONSUMI ANNUALE X Mq / Ora / Giorno a mese
PIANO TERRA			
SALA	28,00	€ 389,92*	€ 3,01**
* in caso di couso applicazione abbattimento			
** da moltiplicare sulla base delle ore / giorni di utilizzo.			



ALLEGATO A

CN-8	AVVISO PUBBLICO PER LA CONCESSIONE IN USO DI LOCALI DI PROPRIETA' COMUNALE A SOGGETTI SENZA SCOPO DI LUCRO
-------------	---

Denominazione:
Centro Civico Cannaregio 483B

Indirizzo:
Cannaregio 483B

CODICE CESPITE: 3730 **PARTITA:** Cannaregio 35

FOGLIO: 12 **MAPPALE:** 1760

TITOLARITA':
Proprietà Comune di Venezia

Note:



Piano Terra

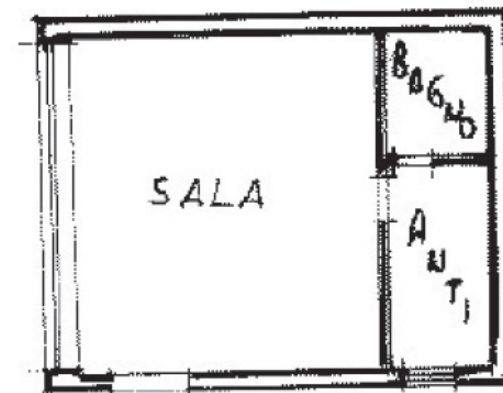

Locali da affidare:

CENTRO CIVICO CANNAREGIO 483 B			
USO ESCLUSIVO			
	MQ	CANONE CONCESSORIO ANNUALE	CONSUMI ANNUALI
PIANO TERRA			
SALA	29,00	€ 403,85	€ 553,46

COUSO			
	MQ	CANONE CONCESSORIO ANNUALE	CONSUMI ANNUALE X Mq / Ora / Giorno a mese
PIANO TERRA			
SALA	29,00	€ 403,85*	€ 3,12**
* in caso di couso applicazione abbattimento			
** da moltiplicare sulla base delle ore / giorni di utilizzo.			



ALLEGATO A

CN-9	AVVISO PUBBLICO PER LA CONCESSIONE IN USO DI LOCALI DI PROPRIETA' COMUNALE A SOGGETTI SENZA SCOPO DI LUCRO
-------------	---

Denominazione:
Centro Civico Cannaregio 883

Indirizzo:
Cannaregio 883 A-B-C

CODICE CESPITE: **PARTITA:**
86 Cannaregio 12

FOGLIO: **MAPPALE:**
12 5621

TITOLARITA':
Proprietà Comune di Venezia

Note:



Piano Terra

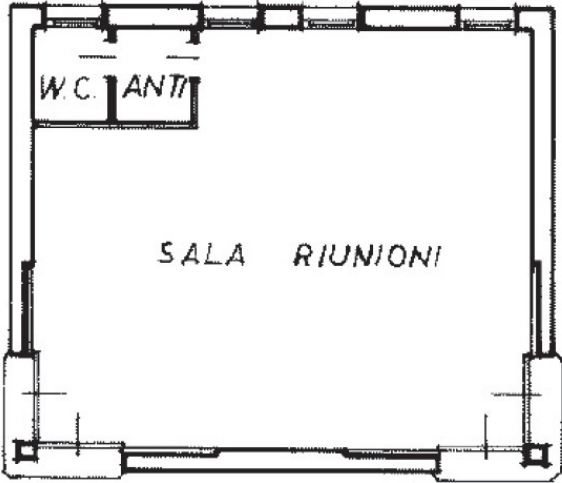

Locali da affidare:

CENTRO CIVICO CANNAREGIO 883 A B C			
USO ESCLUSIVO			
	MQ	CANONE CONCESSORIO ANNUALE	CONSUMI ANNUALI
PIANO TERRA			
SALA RIUNIONI	77,00	€ 1.072,28	€ 1.469,52

COUSO			
	MQ	CANONE CONCESSORIO ANNUALE	CONSUMI ANNUALE X Mq / Ora / Giorno a mese
PIANO TERRA			
SALA RIUNIONI	77,00	€ 1.072,28*	€ 8,28**
* in caso di couso applicazione abbattimento			
** da moltiplicare sulla base delle ore / giorni di utilizzo.			

ALLEGATO A

CN-10	AVVISO PUBBLICO PER LA CONCESSIONE IN USO DI LOCALI DI PROPRIETA' COMUNALE A SOGGETTI SENZA SCOPO DI LUCRO
--------------	---

Denominazione:

Centro Civico Cannaregio 3144

Indirizzo:

Cannaregio 3144

CODICE CESPITE:

3868

PARTITA:

-

FOGLIO:

12

MAPPALE:

5691

TITOLARITA':

Proprietà Comune di Venezia

Note:

Vincolo culturale ai sensi del D.Lgs. 42/2004



Locali da affidare:

CENTRO CIVICO CANNAREGIO 3144			
USO ESCLUSIVO			
	MQ	CANONE CONCESSORIO ANNUALE	CONSUMI ANNUALI
PIANO TERRA			
SALA "A"	20,63	€ 287,29	€ 393,72
SALA "B"	20,93	€ 291,47	€ 399,44
SALA "C"	25,01	€ 348,28	€ 477,31
SALA "D"	36,98	€ 514,97	€ 705,75
SALA "E"	9,94	€ 138,42	€ 189,70
SALA "G"	26,20	€ 364,85	€ 500,02
SALA "H"	28,42	€ 395,77	€ 542,39
SALA "I"	55,24	€ 769,26	€ 1.054,24
PIANO PRIMO			
SALA "A" - MAGAZZINI	8,56	€ 119,20	€ 163,36
SALA "B"	61,77	€ 860,19	€ 1.178,86
SALA "C"	19,36	€ 269,60	€ 369,48
SALA "D"	33,00	€ 459,55	€ 629,79
SALA "E"	69,64	€ 969,79	€ 1.329,06
COUSO			
	MQ	CANONE CONCESSORIO ANNUALE	CONSUMI ANNUALE X Mq / Ora / Giorno a mese
PIANO TERRA			
SALA "A"	20,63	€ 287,29*	€ 2,22**
SALA "B"	20,93	€ 291,47*	€ 2,25**
SALA "C"	25,01	€ 348,28*	€ 2,69**
SALA "D"	36,98	€ 514,97*	€ 3,98**
SALA "E"	9,94	€ 138,42*	€ 1,07**
SALA "G"	26,20	€ 364,85*	€ 2,82**
SALA "H"	28,42	€ 395,77*	€ 3,06**
SALA "I"	55,24	€ 769,26*	€ 5,94**
PIANO PRIMO			
SALA "A" - MAGAZZINI	8,56	€ 119,20*	€ 0,92**
SALA "B"	61,77	€ 860,19*	€ 6,64**
SALA "C"	19,36	€ 269,60*	€ 2,08**
SALA "D"	33,00	€ 459,55*	€ 3,55**
SALA "E"	69,64	€ 969,79*	€ 7,49**
* in caso di couso applicazione abbattimento			
** da moltiplicare sulla base delle ore / giorni di utilizzo.			

ALLEGATO A

CN-10 AVVISO PUBBLICO PER LA CONCESSIONE IN USO DI LOCALI DI PROPRIETA' COMUNALE A SOGGETTI SENZA SCOPO DI LUCRO

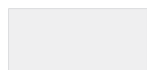

Non a bando

Piano Terra



Piano Primo

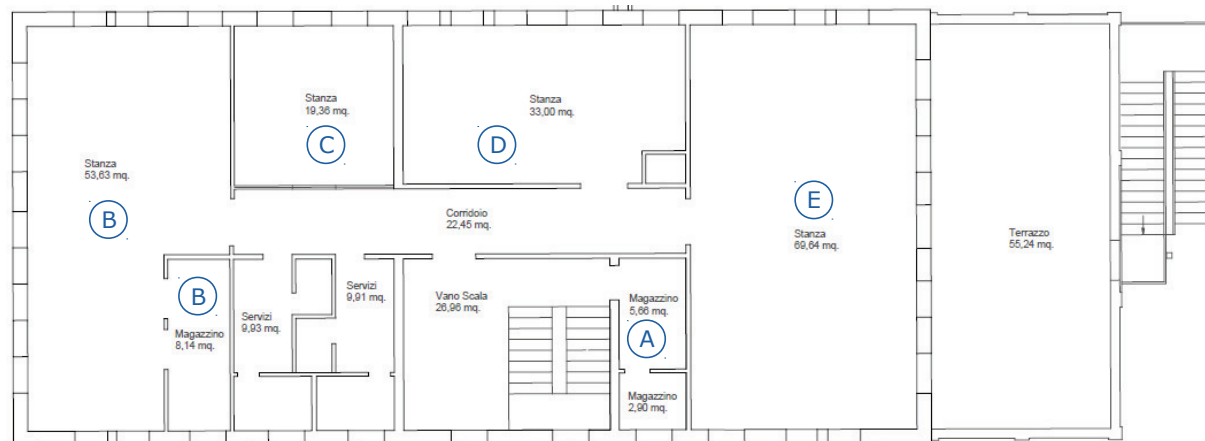



ALLEGATO A

CN-11	AVVISO PUBBLICO PER LA CONCESSIONE IN USO DI LOCALI DI PROPRIETA' COMUNALE A SOGGETTI SENZA SCOPO DI LUCRO
--------------	---

Denominazione:

Centro Civico Cannaregio 3152

Indirizzo:

Cannaregio 3152

CODICE CESPITE: 3781
PARTITA: Cannaregio 38

FOGLIO: 12
MAPPALE: 13

TITOLARITA':
Proprietà Comune di Venezia

Note:



Piano Terra

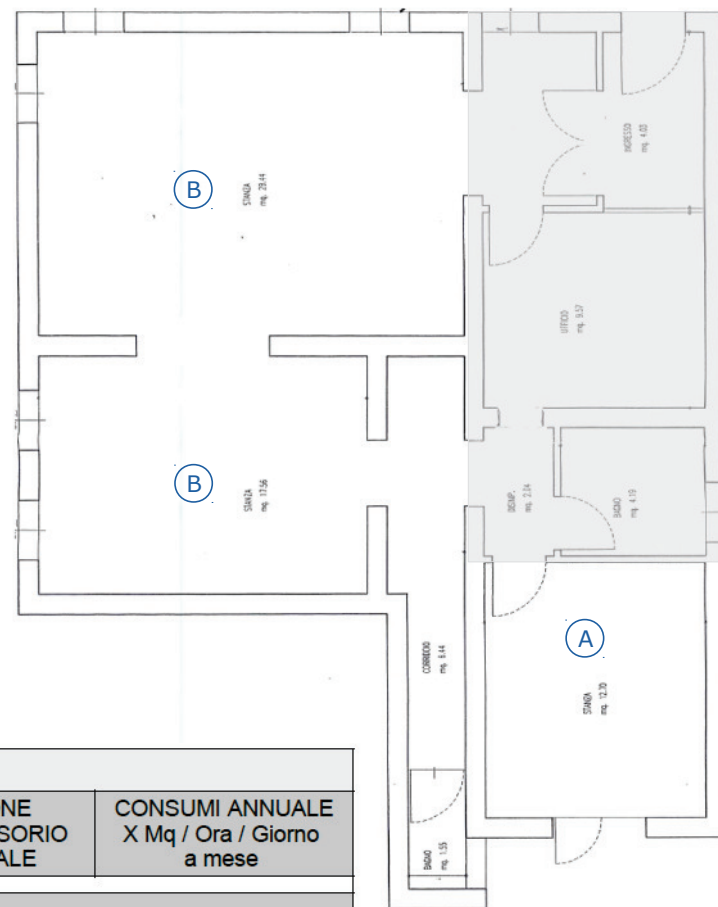

Locali da affidare:

CENTRO CIVICO CANNAREGIO 3152			
USO ESCLUSIVO			
	MQ	CANONE CONCESSORIO ANNUALE	CONSUMI ANNUALI
PIANO TERRA			
SALA "A"	12,70	€ 176,86	€ 242,38
SALA "B"	47,00	€ 654,51	€ 896,98

COUSO			
	MQ	CANONE CONCESSORIO ANNUALE	CONSUMI ANNUALE X Mq / Ora / Giorno a mese
PIANO TERRA			
SALA "A"	12,70	€ 176,86*	€ 1,37**
SALA "B"	47,00	€ 654,51*	€ 5,05**
* in caso di couso applicazione abbattimento			
** da moltiplicare sulla base delle ore / giorni di utilizzo.			

Non a bando



ALLEGATO A

CN-12	AVVISO PUBBLICO PER LA CONCESSIONE IN USO DI LOCALI DI PROPRIETA' COMUNALE A SOGGETTI SENZA SCOPO DI LUCRO
--------------	---

Denominazione:

Centro Civico F.ta Abbazia

Indirizzo:

Cannaregio 3546

CODICE CESPITE: 143 **PARTITA:** Cannaregio 1

FOGLIO: 12 **MAPPALE:** 140

TITOLARITA':

Proprietà Comune di Venezia

Note:

Vincolo culturale ai sensi del D.Lgs. 42/2004



Piano Terra

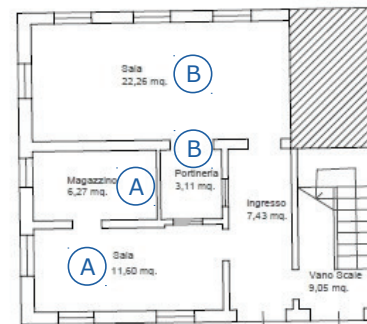

Piano Primo

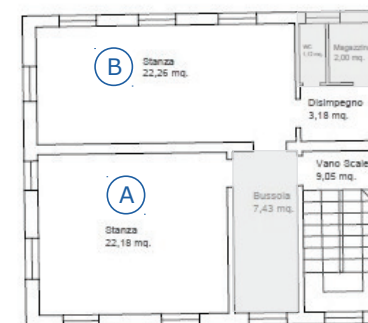

Locali da affidare:

CENTRO CIVICO F.TA ABBAZIA			
USO ESCLUSIVO			
	MQ	CANONE CONCESSORIO ANNUALE	CONSUMI ANNUALI
PIANO TERRA			
SALA "A"	17,87	€ 248,85	€ 341,04
SALA "B"	25,37	€ 353,30	€ 484,18
PIANO PRIMO			
SALA "A"	22,18	€ 308,87	€ 423,30
SALA "B"	22,26	€ 309,99	€ 424,83
SALA "C"	15,13	€ 210,70	€ 288,75
SALA "D"	15,75	€ 219,33	€ 300,58
SALA "E"	24,86	€ 346,19	€ 474,45

COUSO			
	MQ	CANONE CONCESSORIO ANNUALE	CONSUMI ANNUALE X Mq / Ora / Giorno a mese
PIANO TERRA			
SALA "A"	17,87	€ 248,85*	€ 1,92**
SALA "B"	25,37	€ 353,30*	€ 2,73**
PIANO PRIMO			
SALA "A"	22,18	€ 308,87*	€ 2,39**
SALA "B"	22,26	€ 309,99*	€ 2,39**
SALA "C"	15,13	€ 210,70*	€ 1,63**
SALA "D"	15,75	€ 219,33*	€ 1,69**
SALA "E"	24,86	€ 346,19*	€ 2,67**
* in caso di couso applicazione abbattimento			
** da moltiplicare sulla base delle ore / giorni di utilizzo.			

Non a bando



ALLEGATO A

CN-13	AVVISO PUBBLICO PER LA CONCESSIONE IN USO DI LOCALI DI PROPRIETA' COMUNALE A SOGGETTI SENZA SCOPO DI LUCRO
--------------	---

Denominazione:

Centro Civico Villa Groggia

Indirizzo:

Cannaregio 3161

CODICE CESPITE:

87

PARTITA:

Cannaregio 38

FOGLIO:

12

MAPPALE:

4251

TITOLARITA':

Proprietà Comune di Venezia

Note:



Locali da affidare:

CENTRO CIVICO VILLA GROGGIA			
COUSO			
	MQ	CANONE CONCESSORIO ANNUALE	CONSUMI ANNUALE X Mq / Ora / Giorno a mese
PIANO TERRA			
SALA "A" - VERANDA	42,31	€ 589,20*	€ 4,55**
* applicazione abbattimento			
** da moltiplicare sulla base delle ore / giorni di utilizzo.			

Piano Terra





ALLEGATO A

SP-1	AVVISO PUBBLICO PER LA CONCESSIONE IN USO DI LOCALI DI PROPRIETA' COMUNALE A SOGGETTI SENZA SCOPO DI LUCRO
-------------	---

Denominazione:

Centro Civico San Polo

Indirizzo:

San Polo 2516

CODICE CESPITE:

368

PARTITA:

San Polo 11

FOGLIO:

13

MAPPALE:

1492

TITOLARITA':

Proprietà Comune di Venezia

Note:



Piano Terra

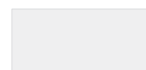

Non a bando



Locali da affidare:

CENTRO CIVICO SAN POLO 2516			
USO ESCLUSIVO			
	MQ	CANONE CONCESSORIO ANNUALE	CONSUMI ANNUALI
PIANO TERRA			
SALA "A"	25,70	€ 357,89	€ 490,48
SALA "B"	10,60	€ 147,61	€ 202,30
SALA "C"	8,47	€ 117,95	€ 161,65

COUSO			
	MQ	CANONE CONCESSORIO ANNUALE	CONSUMI ANNUALE X Mq / Ora / Giorno a mese
PIANO TERRA			
SALA "A"	25,70	€ 357,89*	€ 2,76**
SALA "B"	10,60	€ 147,61*	€ 1,14**
SALA "C"	8,47	€ 117,95*	€ 0,91**
* in caso di couso applicazione abbattimento			
** da moltiplicare sulla base delle ore / giorni di utilizzo.			



ALLEGATO A

CS-1	AVVISO PUBBLICO PER LA CONCESSIONE IN USO DI LOCALI DI PROPRIETA' COMUNALE A SOGGETTI SENZA SCOPO DI LUCRO
-------------	---

Denominazione:

Centro Civico Castello 986E

Indirizzo:

Castello 986E

CODICE CESPITE: PARTITA:

3831 -

FOGLIO: MAPPALE:

16 3658

TITOLARITA':

Proprietà Comune di Venezia

Note:



Piano Terra

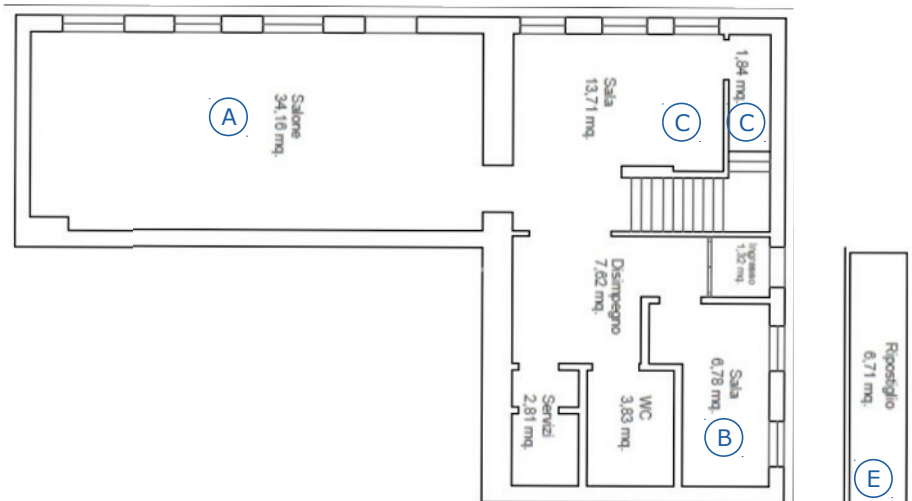

Piano Primo



Locali da affidare:

CENTRO CIVICO CASTELLO 986 E			
USO ESCLUSIVO			
	MQ	CANONE CONCESSORIO ANNUALE	CONSUMI ANNUALI
PIANO TERRA			
SALA "A" - SALONE	34,16	€ 475,70	€ 651,93
SALA "B"	6,78	€ 94,42	€ 129,39
SALA "C"	15,55	€ 216,55	€ 296,77
PIANO PRIMO			
SALA "D"	39,15	€ 545,19	€ 747,17
SALA "E" - RIPOSTIGLIO	6,71	€ 93,44	€ 128,06

COUSO			
	MQ	CANONE CONCESSORIO ANNUALE	CONSUMI ANNUALE X Mq / Ora / Giorno a mese
PIANO TERRA			
SALA "A" - SALONE	34,16	€ 475,70*	€ 3,67**
SALA "B"	6,78	€ 94,42*	€ 0,73**
SALA "C"	15,55	€ 216,55*	€ 1,67**
PIANO PRIMO			
SALA "D"	39,15	€ 545,19*	€ 4,21**
SALA "E" - RIPOSTIGLIO	6,71	€ 93,44*	€ 0,72**
* in caso di couso applicazione abbattimento			
** da moltiplicare sulla base delle ore / giorni di utilizzo.			



ALLEGATO A

CS-2 AVVISO PUBBLICO PER LA CONCESSIONE IN USO DI LOCALI DI PROPRIETA' COMUNALE A SOGGETTI SENZA SCOPO DI LUCRO

Denominazione:

Centro Civico Castello 1257

Indirizzo:

Castello 1257

CODICE CESPITE: PARTITA:

354 Castello 82

FOGLIO: MAPPALE:

16 3159

TITOLARITA':

Proprietà Comune di Venezia

Note:



Piano Terra

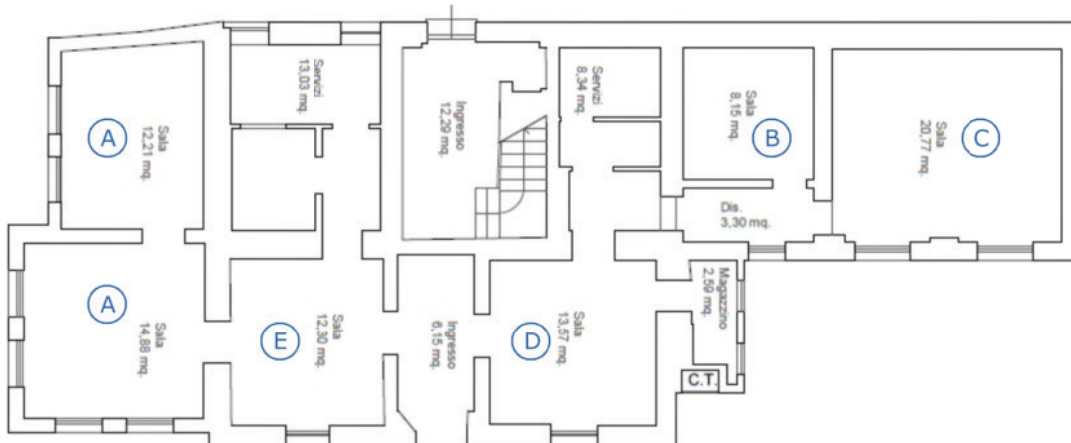

Locali da affidare:

CENTRO CIVICO CASTELLO 1257			
USO ESCLUSIVO			
	MQ	CANONE CONCESSORIO ANNUALE	CONSUMI ANNUALI
PIANO TERRA			
SALA "A"	27,09	€ 377,25	€ 517,00
SALA "B"	8,15	€ 113,49	€ 155,54
SALA "C"	20,77	€ 289,24	€ 396,39
COUSO			
	MQ	CANONE CONCESSORIO ANNUALE	CONSUMI ANNUALE X Mq / Ora / Giorno a mese
PIANO TERRA			
SALA "A"	27,09	€ 377,25*	€ 2,91**
SALA "B"	8,15	€ 113,49*	€ 0,88**
SALA "C"	20,77	€ 289,24*	€ 2,23**
SALA "D"	13,57	€ 188,97*	€ 1,46**
SALA "E"	12,30	€ 171,29*	€ 1,32**
* in caso di couso applicazione abbattimento			
** da moltiplicare sulla base delle ore / giorni di utilizzo.			



ALLEGATO A

CS-3	AVVISO PUBBLICO PER LA CONCESSIONE IN USO DI LOCALI DI PROPRIETA' COMUNALE A SOGGETTI SENZA SCOPO DI LUCRO
-------------	---

Denominazione:

Centro Civico Castello 1923A

Indirizzo:

Castello 1923A

CODICE CESPITE: PARTITA:

18 Castello 13

FOGLIO: MAPPALE:

16 4150

TITOLARITA':

Proprietà Comune di Venezia

Note:

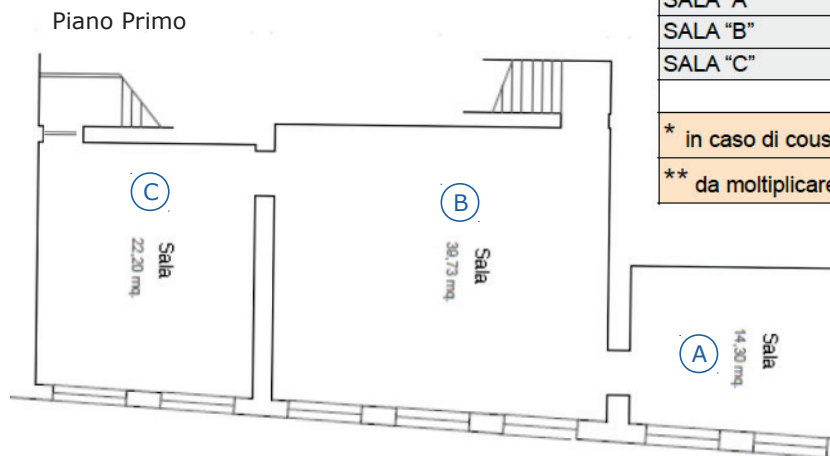
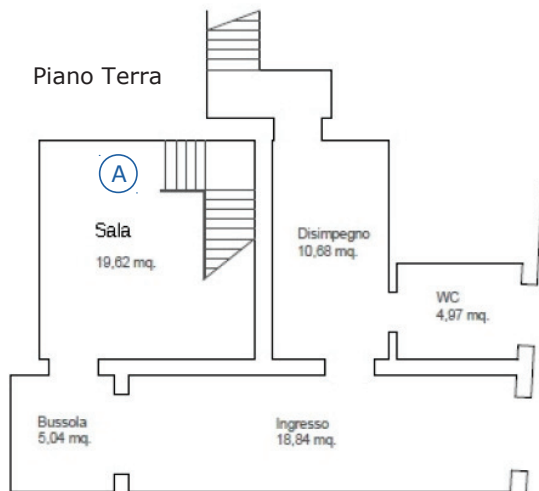

Locali da affidare:

CENTRO CIVICO CASTELLO 1923 A			
USO ESCLUSIVO			
	MQ	CANONE CONCESSORIO ANNUALE	CONSUMI ANNUALI
PIANO TERRA			
SALA "A"	19,62	€ 273,22	€ 374,44
PIANO PRIMO			
SALA "A"	14,30	€ 199,14	€ 272,91
SALA "B"	39,73	€ 553,27	€ 758,23
SALA "C"	22,20	€ 309,15	€ 423,68

COUSO			
	MQ	CANONE CONCESSORIO ANNUALE	CONSUMI ANNUALE X Mq / Ora / Giorno a mese
PIANO TERRA			
SALA "A"	19,62	€ 273,22*	€ 2,11**
PIANO PRIMO			
SALA "A"	14,30	€ 199,14*	€ 1,54**
SALA "B"	39,73	€ 553,27*	€ 4,27**
SALA "C"	22,20	€ 309,15*	€ 2,39**

* in caso di couso applicazione abbattimento

** da moltiplicare sulla base delle ore / giorni di utilizzo.

ALLEGATO A

CS-4 AVVISO PUBBLICO PER LA CONCESSIONE IN USO DI LOCALI DI PROPRIETA' COMUNALE A SOGGETTI SENZA SCOPO DI LUCRO

Denominazione:
Centro Civico Santa Maria Ausiliatrice

Indirizzo:
Castello, 450

CODICE CESPITE: **PARTITA:**
225 Castello 75

FOGLIO: **MAPPALE:**
16 3278

TITOLARITA':
Proprietà Comune di Venezia

Note:
Vincolo culturale ai sensi del D.Lgs. 42/2004



Piano Primo

Locali da affidare:

CENTRO CIVICO SANTA MARIA AUSILIATRICE			
USO ESCLUSIVO			
	MQ	CANONE CONCESSORIO ANNUALE	CONSUMI ANNUALI
PIANO PRIMO			
SALA "A"	39,92	€ 555,92	€ 761,86
SALA "B"	39,74	€ 553,41	€ 758,43

COUSO		
	MQ	CANONE CONCESSORIO ANNUALE
		CONSUMI ANNUALE X Mq / Ora / Giorno a mese
PIANO PRIMO		
SALA "A"	39,92	€ 555,92*
SALA "B"	39,74	€ 553,41*
* in caso di corso applicazione abbattimento		
** da moltiplicare sulla base delle ore / giorni di utilizzo.		

Non a bando





ALLEGATO A

GD-1	AVVISO PUBBLICO PER LA CONCESSIONE IN USO DI LOCALI DI PROPRIETA' COMUNALE A SOGGETTI SENZA SCOPO DI LUCRO
-------------	---

Denominazione:

Centro Civico Ex Cosma e Damiano

Indirizzo:

Giudecca 620

CODICE CESPITE: 209
PARTITA: Giudecca 50

FOGLIO: 18
MAPPALE: 749

TITOLARITA':
In disponibilità al Comune di Venezia

Note:
Vincolo culturale ai sensi del D.Lgs. 42/2004



Locali da affidare:

CENTRO CIVICO EX COSMA E DAMIANO			
USO ESCLUSIVO			
	MQ	CANONE CONCESSORIO ANNUALE	CONSUMI ANNUALI
PIANO TERRA			
SALA "A"	19,85	€ 276,43	€ 378,83
SALA "B"	21,49	€ 299,26	€ 410,13
SALA "C"	24,96	€ 347,59	€ 476,35
SALA "D"	38,00	€ 529,18	€ 725,22
PIANO PRIMO			
SALA "A"	280,37	€ 3.904,36	€ 5.350,78
SALA "B"	99,76	€ 1.389,23	€ 1.903,89
SALA "C"	13,86	€ 193,01	€ 264,51
SALA "D"	29,56	€ 411,65	€ 564,14
SALA "E"	20,30	€ 282,69	€ 387,42
SALA "F"	17,18	€ 239,24	€ 327,88
SALA "G"	40,87	€ 569,15	€ 779,99

COUSO			
	MQ	CANONE CONCESSORIO ANNUALE	CONSUMI ANNUALE X Mq / Ora / Giorno a mese
PIANO TERRA			
SALA "A"	19,85	€ 276,43*	€ 2,13**
SALA "B"	21,49	€ 299,26*	€ 2,31**
SALA "C"	24,96	€ 347,59*	€ 2,68**
SALA "D"	38,00	€ 529,18*	€ 4,09**
PIANO PRIMO			
SALA "A"	280,37	€ 3.904,36*	€ 30,15**
SALA "B"	99,76	€ 1.389,23*	€ 10,73**
SALA "C"	13,86	€ 193,01*	€ 1,49**
SALA "D"	29,56	€ 411,65*	€ 3,18**
SALA "E"	20,30	€ 282,69*	€ 2,18**
SALA "F"	17,18	€ 239,24*	€ 1,85**
SALA "G"	40,87	€ 569,15*	€ 4,39**
* in caso di couso applicazione abbattimento			
** da moltiplicare sulla base delle ore / giorni di utilizzo.			

ALLEGATO A

GD-1	AVVISO PUBBLICO PER LA CONCESSIONE IN USO DI LOCALI DI PROPRIETA' COMUNALE A SOGGETTI SENZA SCOPO DI LUCRO
------	--

Piano Terra

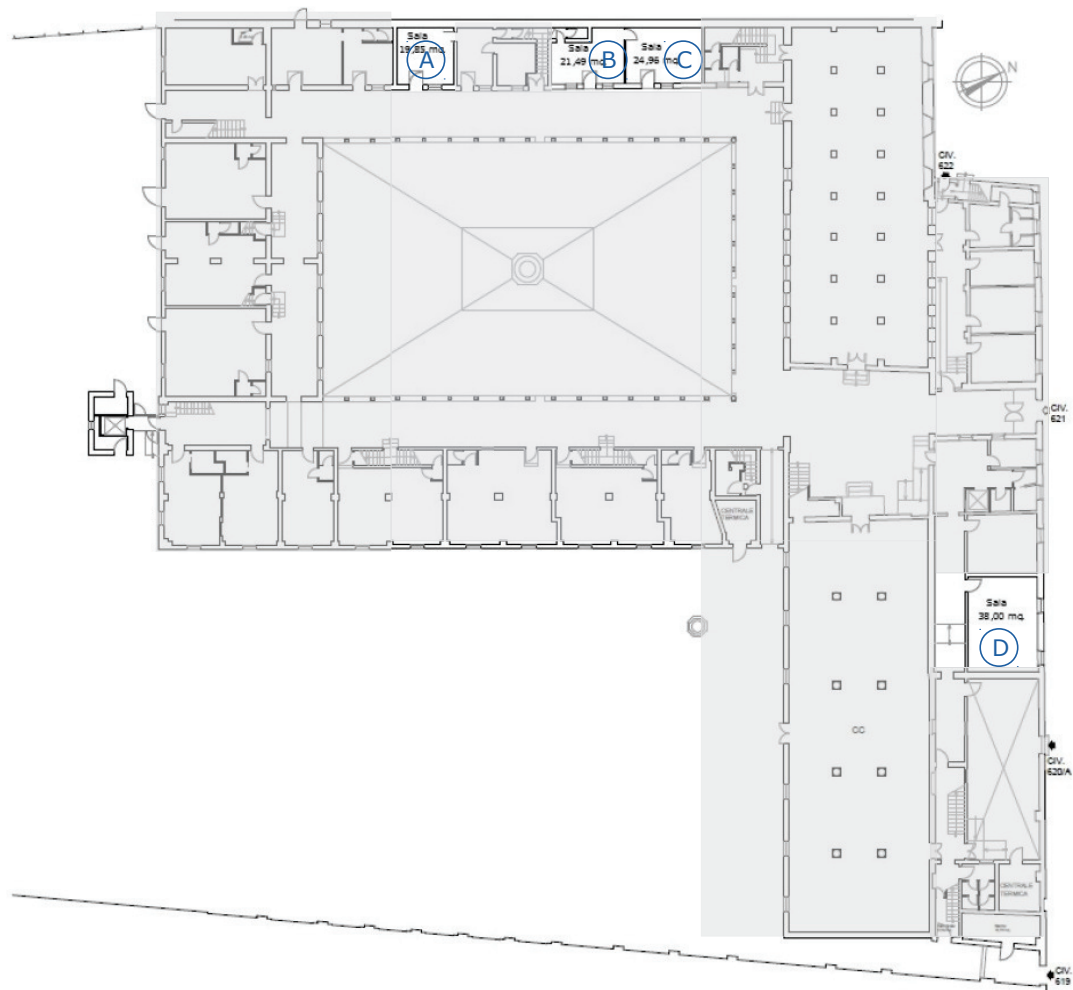

Piano Primo

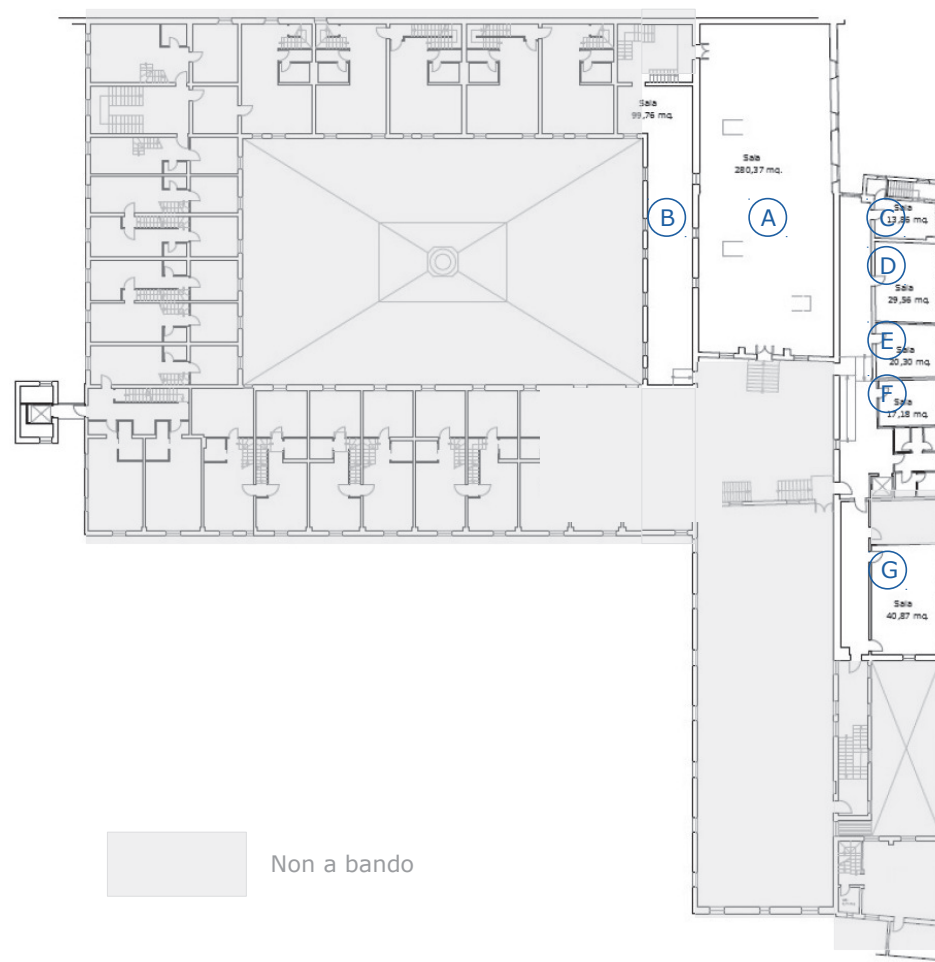

Non a bando



ALLEGATO A

GD-2	AVVISO PUBBLICO PER LA CONCESSIONE IN USO DI LOCALI DI PROPRIETA' COMUNALE A SOGGETTI SENZA SCOPO DI LUCRO
-------------	---

Denominazione:

Centro Civico Sacca San Biagio

Indirizzo:

Giudecca Sacca San Biagio

CODICE CESPITE: PARTITA:

423 Sacca Fisola 22

FOGLIO: MAPPALE:

17 13

TITOLARITA':

Proprietà Comune di Venezia

Note:



Locali da affidare:

CENTRO CIVICO SACCA SAN BIAGIO			
USO ESCLUSIVO			
	MQ	CANONE CONCESSORIO ANNUALE	CONSUMI ANNUALI
PIANO TERRA			
SALA "A"	197,43	€ 2.749,36	€ 3.767,89
PIANO PRIMO			
SALA "A"	45,78	€ 637,52	€ 873,70
SALA "B"	44,83	€ 624,29	€ 855,57
SALA "C"	56,92	€ 792,65	€ 1.086,30
PIANO SECONDO			
SALA "A"	32,70	€ 455,37	€ 624,07
SALA "B"	13,79	€ 192,04	€ 263,18
SALA "C"	63,72	€ 887,35	€ 1.216,08

COUSO			
	MQ	CANONE CONCESSORIO ANNUALE	CONSUMI ANNUALE X Mq / Ora / Giorno a mese
PIANO TERRA			
SALA "A"	197,43	€ 2.749,36*	€ 21,23**
PIANO PRIMO			
SALA "A"	45,78	€ 637,52*	€ 4,92**
SALA "B"	44,83	€ 624,29*	€ 4,82**
SALA "C"	56,92	€ 792,65*	€ 6,12**
PIANO SECONDO			
SALA "A"	32,70	€ 455,37*	€ 3,52**
SALA "B"	13,79	€ 192,04*	€ 1,48**
SALA "C"	63,72	€ 887,35*	€ 6,85**

* in caso di couso applicazione abbattimento

** da moltiplicare sulla base delle ore / giorni di utilizzo.

ALLEGATO A

GD-2	AVVISO PUBBLICO PER LA CONCESSIONE IN USO DI LOCALI DI PROPRIETA' COMUNALE A SOGGETTI SENZA SCOPO DI LUCRO
-------------	---

Piano Terra

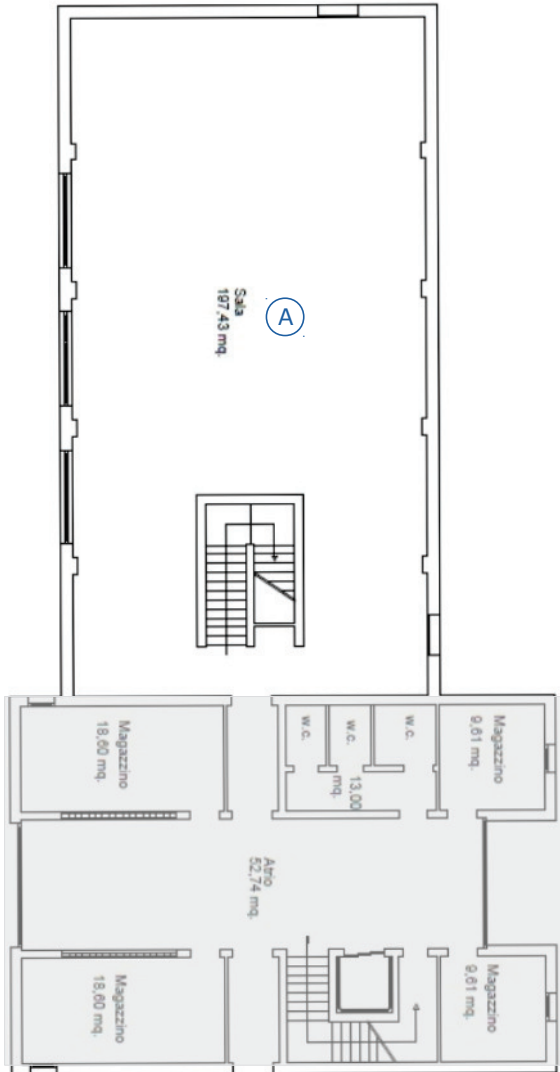

Piano Primo

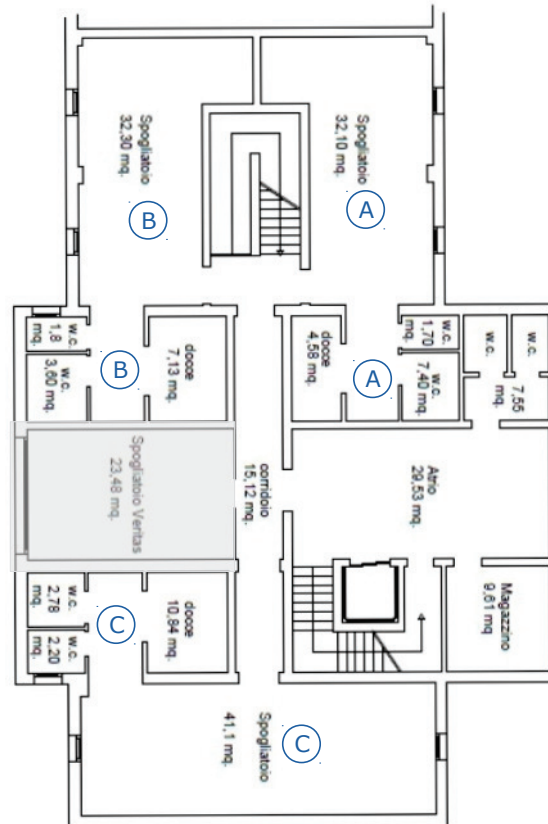

Piano Secondo

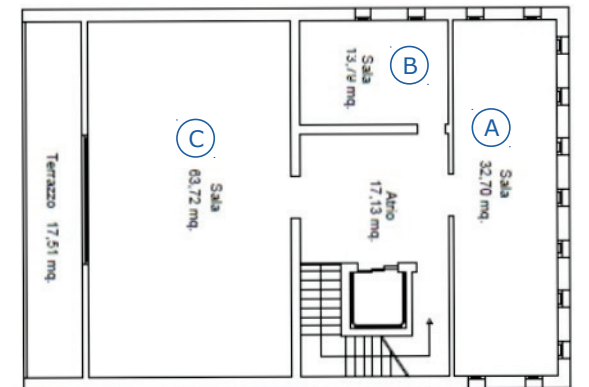

Non a bando



ALLEGATO A

GD-3	AVVISO PUBBLICO PER LA CONCESSIONE IN USO DI LOCALI DI PROPRIETA' COMUNALE A SOGGETTI SENZA SCOPO DI LUCRO
-------------	---

Denominazione:

Centro Civico Giudecca 63

Indirizzo:

Giudecca 63

CODICE CESPITE:

3771

PARTITA:

Giudecca 42

FOGLIO:

19

MAPPALE:

46

TITOLARITA':

Proprietà Comune di Venezia

Note:

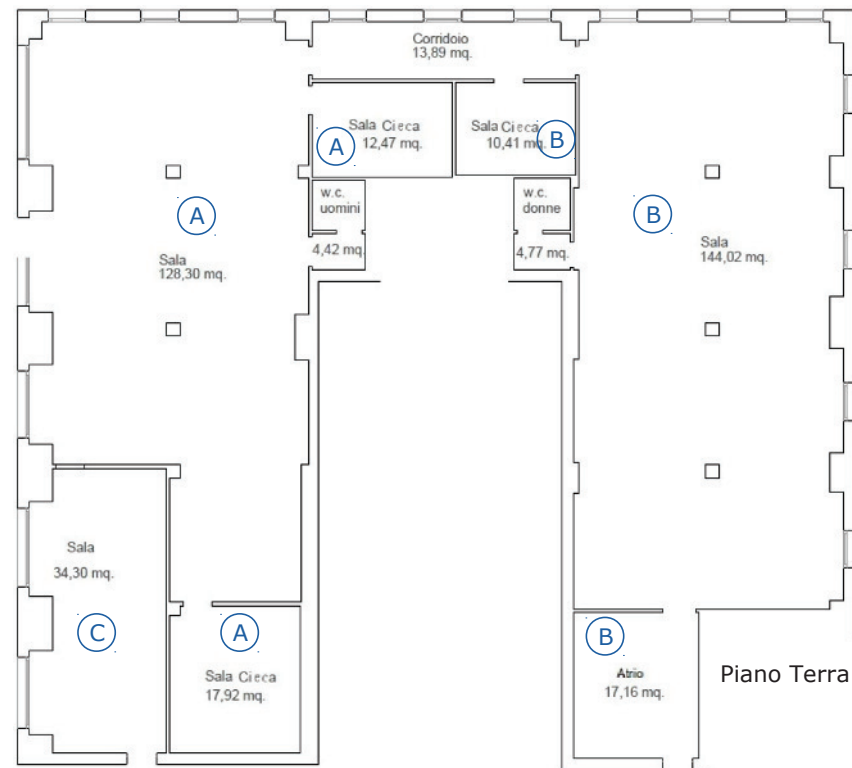

Locali da affidare:

CENTRO CIVICO GIUDECCA 63			
USO ESCLUSIVO			
	MQ	CANONE CONCESSORIO ANNUALE	CONSUMI ANNUALI
PIANO TERRA			
SALA "A"	158,69	€ 2.209,88	€ 3.028,55
SALA "B"	171,59	€ 2.389,52	€ 3.274,74
SALA "C"	34,30	€ 477,65	€ 654,60

COUSO			
	MQ	CANONE CONCESSORIO ANNUALE	CONSUMI ANNUALE X Mq / Ora / Giorno a mese
PIANO TERRA			
SALA "A"	158,69	€ 2.209,88*	€ 17,06**
SALA "B"	171,59	€ 2.389,52*	€ 18,45**
SALA "C"	34,30	€ 477,65*	€ 3,69**
* in caso di couso applicazione abbattimento			
** da moltiplicare sulla base delle ore / giorni di utilizzo.			



ALLEGATO A

GD-4	AVVISO PUBBLICO PER LA CONCESSIONE IN USO DI LOCALI DI PROPRIETA' COMUNALE A SOGGETTI SENZA SCOPO DI LUCRO
-------------	---

Denominazione:
Centro Civico Giudecca 235A

Indirizzo:
Giudecca 235A

CODICE CESPITE: **PARTITA:**
61 Giudecca 21

FOGLIO: **MAPPALE:**
18 666

TITOLARITA':
Proprietà Comune di Venezia

Note:

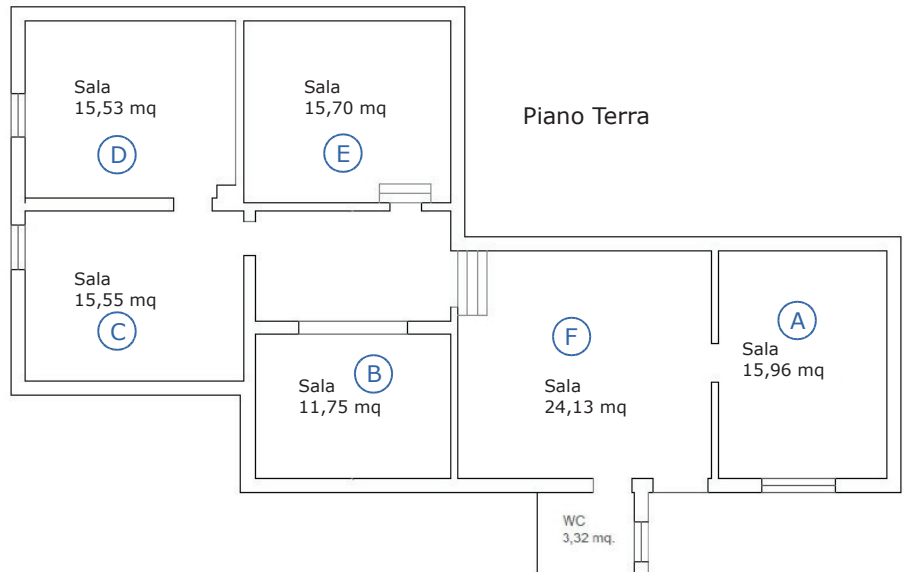

Locali da affidare:

CENTRO CIVICO GIUDECCA 235 A			
USO ESCLUSIVO			
	MQ	CANONE CONCESSORIO ANNUALE	CONSUMI ANNUALI
PIANO TERRA			
SALA "A"	15,96	€ 222,25	€ 304,59
SALA "C"	15,55	€ 216,55	€ 296,77
SALA "D"	15,53	€ 216,27	€ 296,39
SALA "E"	15,70	€ 218,63	€ 299,63

COUSO			
	MQ	CANONE CONCESSORIO ANNUALE	CONSUMI ANNUALE X Mq / Ora / Giorno a mese
PIANO TERRA			
SALA "A"	15,96	€ 222,25*	€ 1,72**
SALA "B"	11,75	€ 163,63*	€ 1,26**
SALA "C"	15,55	€ 216,55*	€ 1,67**
SALA "D"	15,53	€ 216,27*	€ 1,67**
SALA "E"	15,70	€ 218,63*	€ 1,69**
SALA "F"	24,13	€ 336,03*	€ 2,59**

* in caso di couso applicazione abbattimento

** da moltiplicare sulla base delle ore / giorni di utilizzo.



ALLEGATO A

GD-5	AVVISO PUBBLICO PER LA CONCESSIONE IN USO DI LOCALI DI PROPRIETA' COMUNALE A SOGGETTI SENZA SCOPO DI LUCRO
-------------	---

Denominazione:

Centro Civico Giudecca CZ

Indirizzo:

Giudecca 95

CODICE CESPITE:

212

PARTITA:

Giudecca 31

FOGLIO:

19

MAPPALE:

139

TITOLARITA':

Proprietà Comune di Venezia

Note:

Sala polivalente adibita a spettacoli culturali

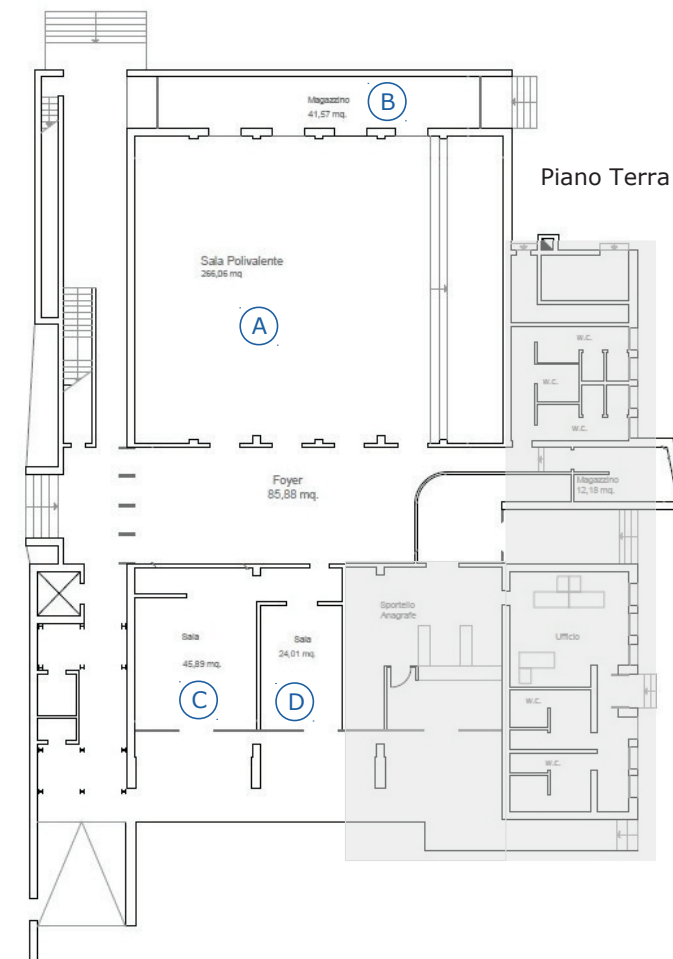

Non a bando

Locali da affidare:

CENTRO CIVICO GIUDECCA CZ			
USO ESCLUSIVO			
	MQ	CANONE CONCESSORIO ANNUALE	CONSUMI ANNUALI
PIANO TERRA			
SALA "C"	45,89	€ 639,05	€ 875,80
SALA "D"	24,01	€ 334,36	€ 458,22

COUSO			
	MQ	CANONE CONCESSORIO ANNUALE	CONSUMI ANNUALE X Mq / Ora / Giorno a mese
PIANO TERRA			
SALA "A" - POLIVALENTE	266,06	€ 3.705,08*	€ 28,61**
SALA "B"	41,57	€ 578,89*	€ 4,47**
SALA "C"	45,89	€ 639,05*	€ 4,93**
SALA "D"	24,01	€ 334,36*	€ 2,58**
* in caso di couso applicazione abbattimento			
** da moltiplicare sulla base delle ore / giorni di utilizzo.			