

Indirizzi per la pubblicazione di un avviso pubblico finalizzato all'acquisizione di manifestazioni di interesse per la concessione di un'area e di un fabbricato facenti parte del compendio immobiliare denominato Villa Querini a Mestre, per la realizzazione e gestione di un esercizio pubblico di somministrazione di alimenti e bevande.

Allegato "A"

Inquadramento territoriale con individuazione immobile interessato dal presente provvedimento e planimetria generale.

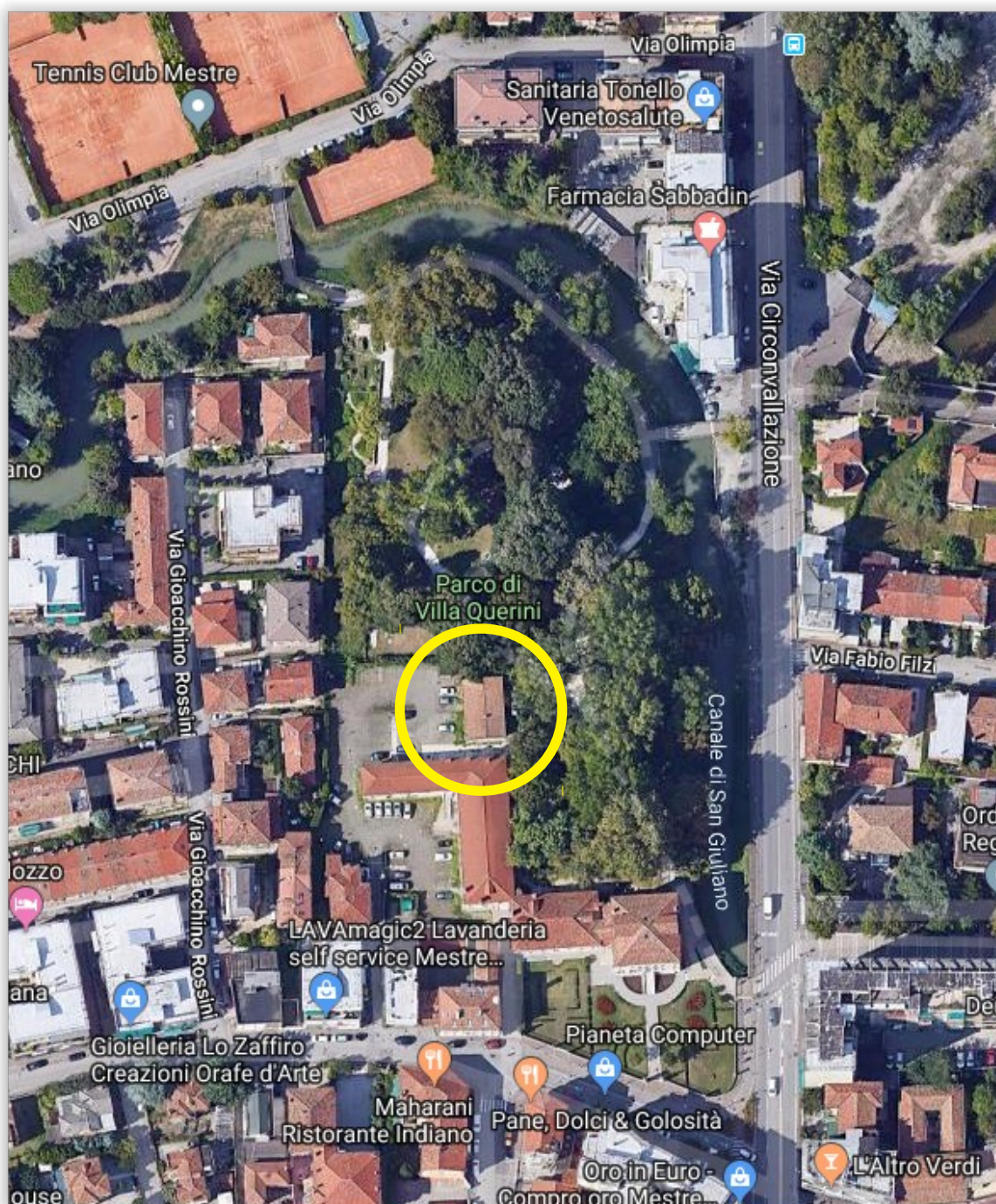

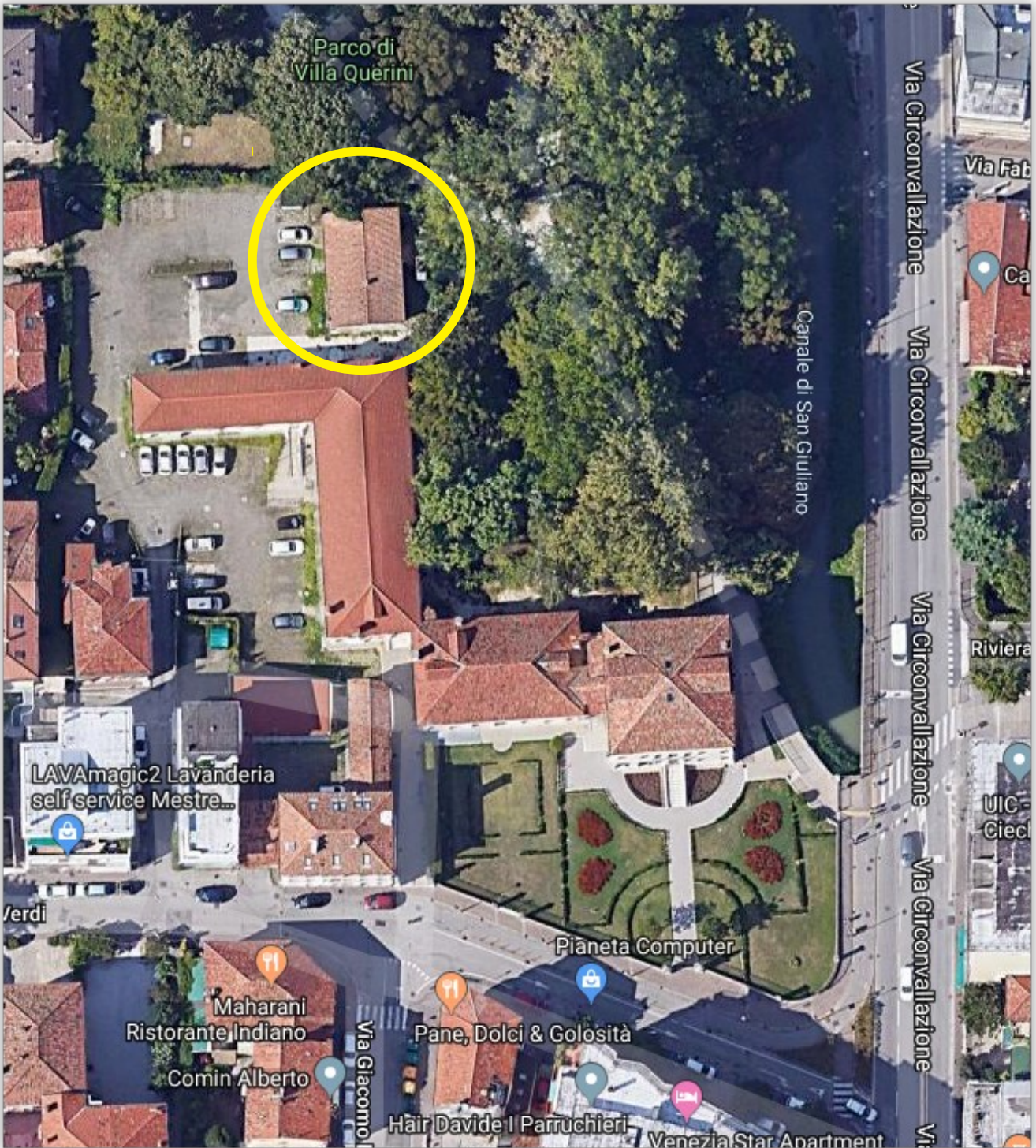

C
I
R
C
O
N
V
A
I
I

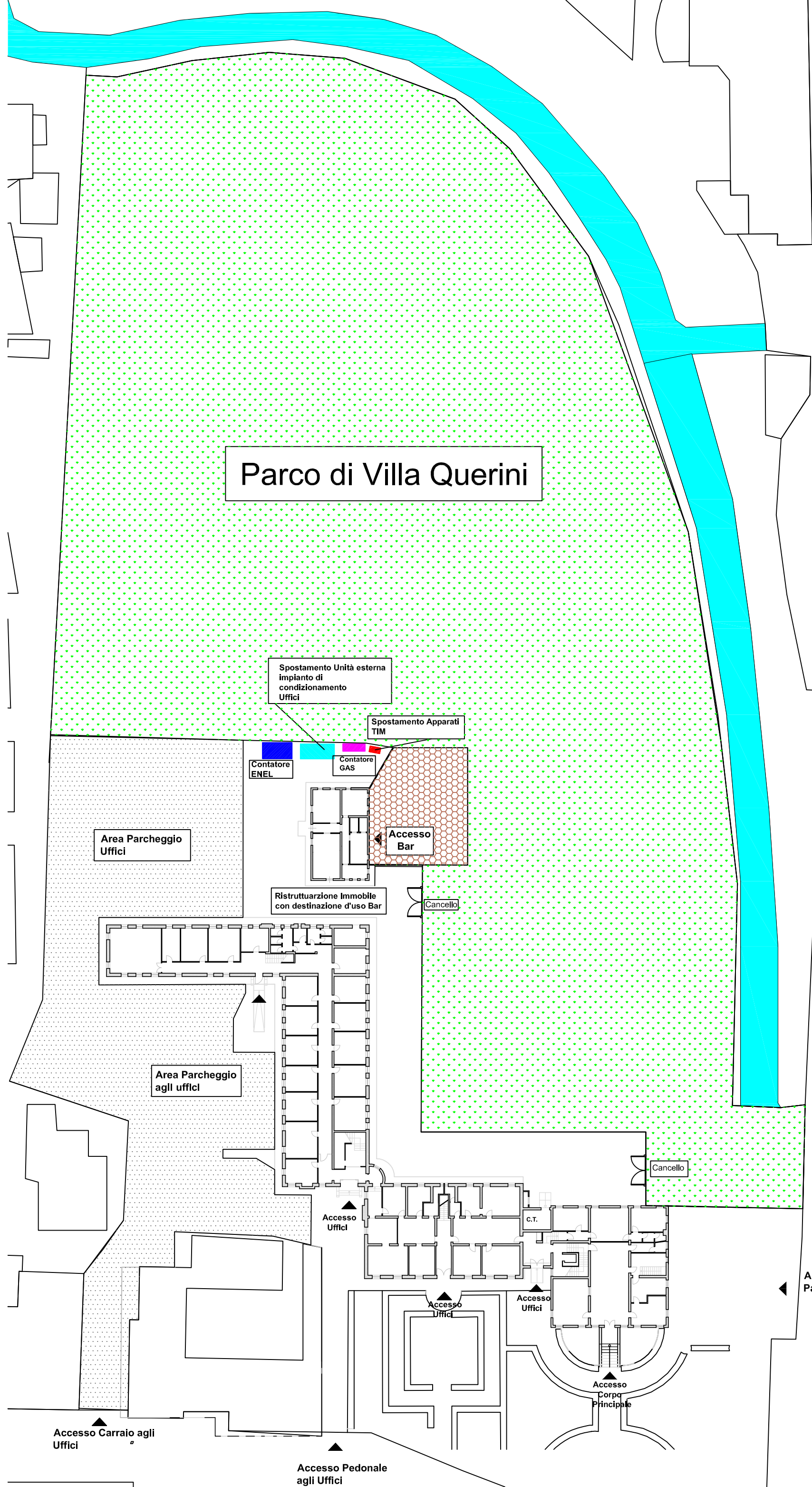

Parco di Villa Querini

Area Parcheggio
Uffici

Area Parcheggio
agli uffici

Spostamento Unità esterna
impianto di
condizionamento
Uffici

Spostamento Apparati
TIM

Contatore
ENEL

Contatore
GAS

Accesso
Bar

Ristrutturazione Immobile
con destinazione d'uso Bar

Cancello

Cancello

Accesso Carraio agli
Uffici

Accesso Pedonale
agli Uffici

Accesso
Ufficio

Accesso
Ufficio

Accesso
Corpo
Principale

Accesso Pedonale :
Parco e agli uffici