

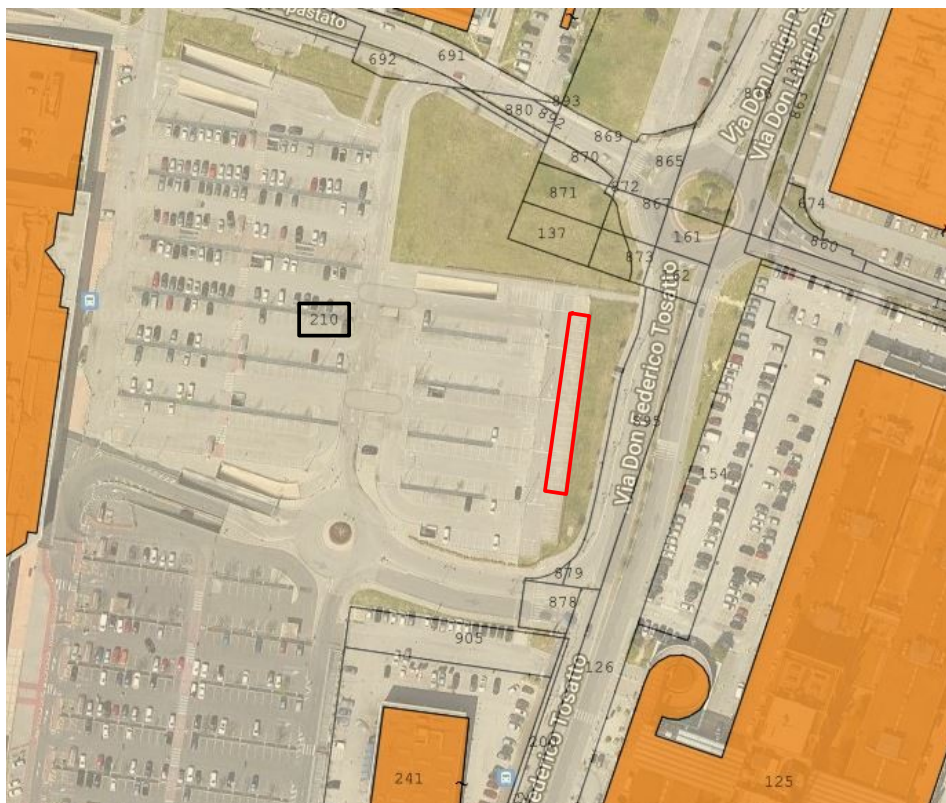

*Area Economia e Finanza
Direzione Servizi Amministrativi e Affari Generali
Settore Conservazione e Valorizzazione dei Beni Immobili*



*Individuazione territoriale e catastale
Comune di Venezia, foglio 120, parte del mappale 210
standard a parcheggio asservito all'uso pubblico*



Comune di Venezia
Data: 08/06/2023, PG/2023/0275698

